

FIRMADO por : ESTHER CARAZO RIVERA. A fecha: 06/10/2023 09:21 AM
 FIRMADO por : ROSALIA BRAVO ANTON. A fecha: 06/10/2023 09:24 AM
 FIRMADO por : JUAN PEDRO FERNANDEZ PALOMINO. DIRECTOR GENERAL DE CARRETERAS. A fecha: 06/10/2023 09:48 AM
 FIRMADO por : FRANCISCO DAVID LUCAS PARRON. SECRETARIO DE ESTADO DE TRANSPORTES MOVILIDAD Y AGENDA URBANA. A fecha: 17/10/2023 04:56 PM
 Total folios: 1 (1 de 1) - Código Seguro de Verificación: MF0M0257CC23E7C5DD926BEC9A60
 Verificable en https://sede.mtma.gob.es

MINISTERIO DE TRANSPORTES, MOVILIDAD Y AGENDA URBANA

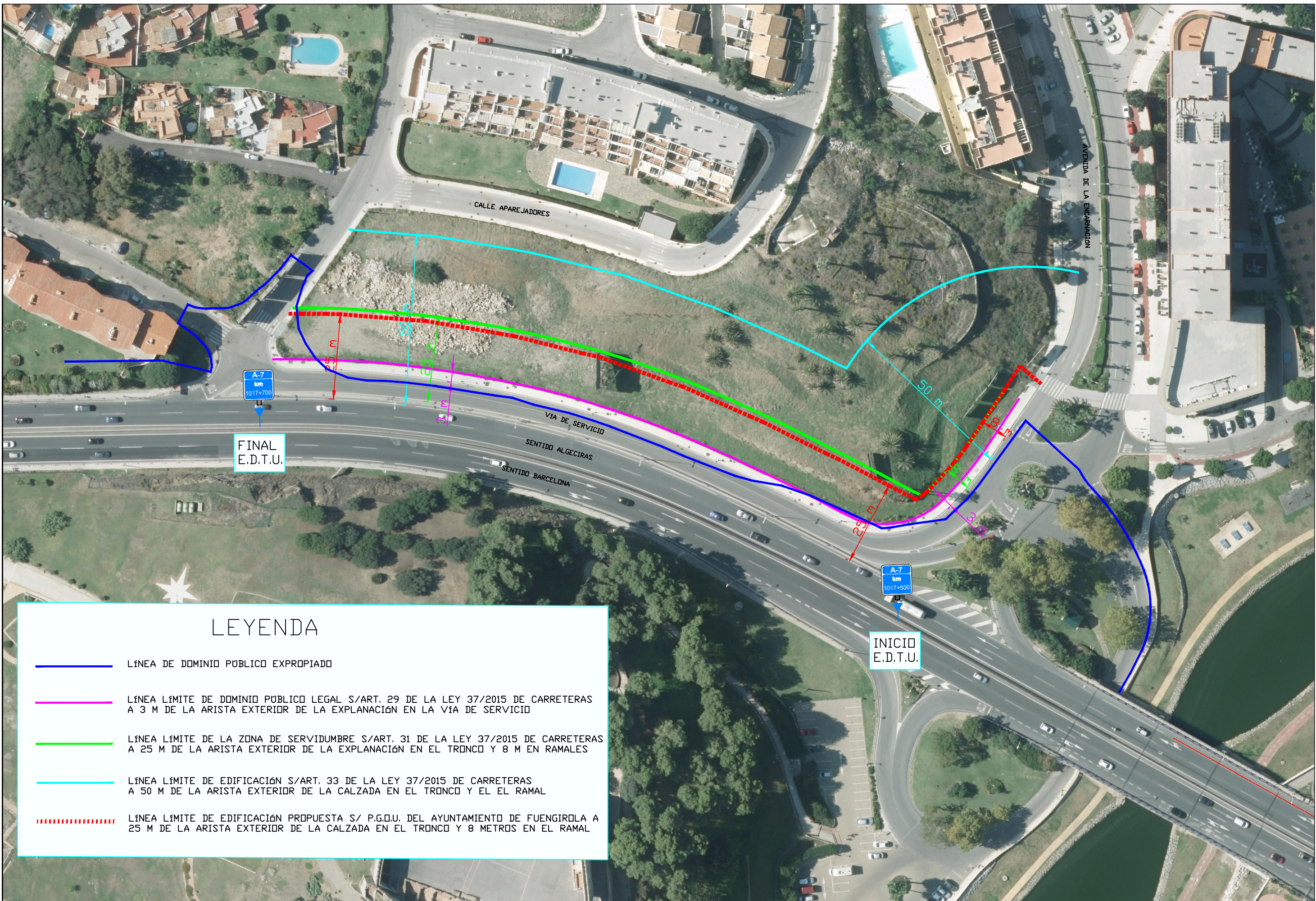

LEYENDA

- LÍNEA DE DOMINIO PUBLICO EXPROPIADO
- LÍNEA LÍMITE DE DOMINIO PUBLICO LEGAL S/ART. 29 DE LA LEY 37/2015 DE CARRETERAS A 3 M DE LA ARISTA EXTERIOR DE LA EXPLANACIÓN EN LA VÍA DE SERVICIO
- LÍNEA LÍMITE DE LA ZONA DE SERVIDUMBRE S/ART. 31 DE LA LEY 37/2015 DE CARRETERAS A 25 M DE LA ARISTA EXTERIOR DE LA EXPLANACIÓN EN EL TRONCO Y 8 M EN RAMALES
- LÍNEA LÍMITE DE EDIFICACIÓN S/ART. 33 DE LA LEY 37/2015 DE CARRETERAS A 50 M DE LA ARISTA EXTERIOR DE LA CALZADA EN EL TRONCO Y EL EL RAMAL
- - - - - LÍNEA LÍMITE DE EDIFICACIÓN PROPUESTA S/ P.G.O.U. DEL AYUNTAMIENTO DE FUENGIROLA A 25 M DE LA ARISTA EXTERIOR DE LA CALZADA EN EL TRONCO Y 8 METROS EN EL RAMAL