



MINISTERIO
DE TRANSPORTES, MOVILIDAD
Y AGENDA URBANA

FIRMADO por : ESTHER CARAZO RIVERA. A fecha: 30/08/2023 01:09 PM
FIRMADO por : ROSALÍA BRAVO IANTÓN. A fecha: 30/08/2023 02:20 PM
FIRMADO por : JUAN PEDRO FERNÁNDEZ PALOMINO. DIRECTOR GENERAL DE CARRETERAS
FIRMADO por : FRANCISCO DAVID LUCAS PARRON. SECRETARIO DE ESTADO DE TRANSPORTES MOVILIDAD Y AGENDA URBANA. A fecha: 12/09/2023 04:50 PM
Total folios: 7 (1 de 7) - Código Seguro de Verificación: MF0M025AAA465048DD6499F2D52D
Verificable en <https://sede.mtma.gob.es>

FIRMADO

PLANOS

FIRMADO por: ESTHER CABAZO RIVERA. A fecha: 30/08/2023, 01:09 PM
 FIRMADO por: ROSALBA BRAVO ANTON. A fecha: 30/08/2023, 02:20 PM
 FIRMADO por: JUAN DESO FERNANDEZ BALBUENA. A fecha: 30/08/2023, 02:20 PM
 FIRMADO por: FRANCISCO JAVIER LUCAS BARRON. SECRETARIO DE ESTADO DE TRANSPORTES, MOVILIDAD Y AGENDA URBANA. A fecha: 12/09/2023, 04:38 PM
 Total folios: 7 (2 de 7) - Código Seguro de Verificación: AF0M025AA465048DD06499F7D52D
 Verificable en https://sede.mtma.gob.es

MINISTERIO DE TRANSPORTES, MOVILIDAD Y AGENDA URBANA

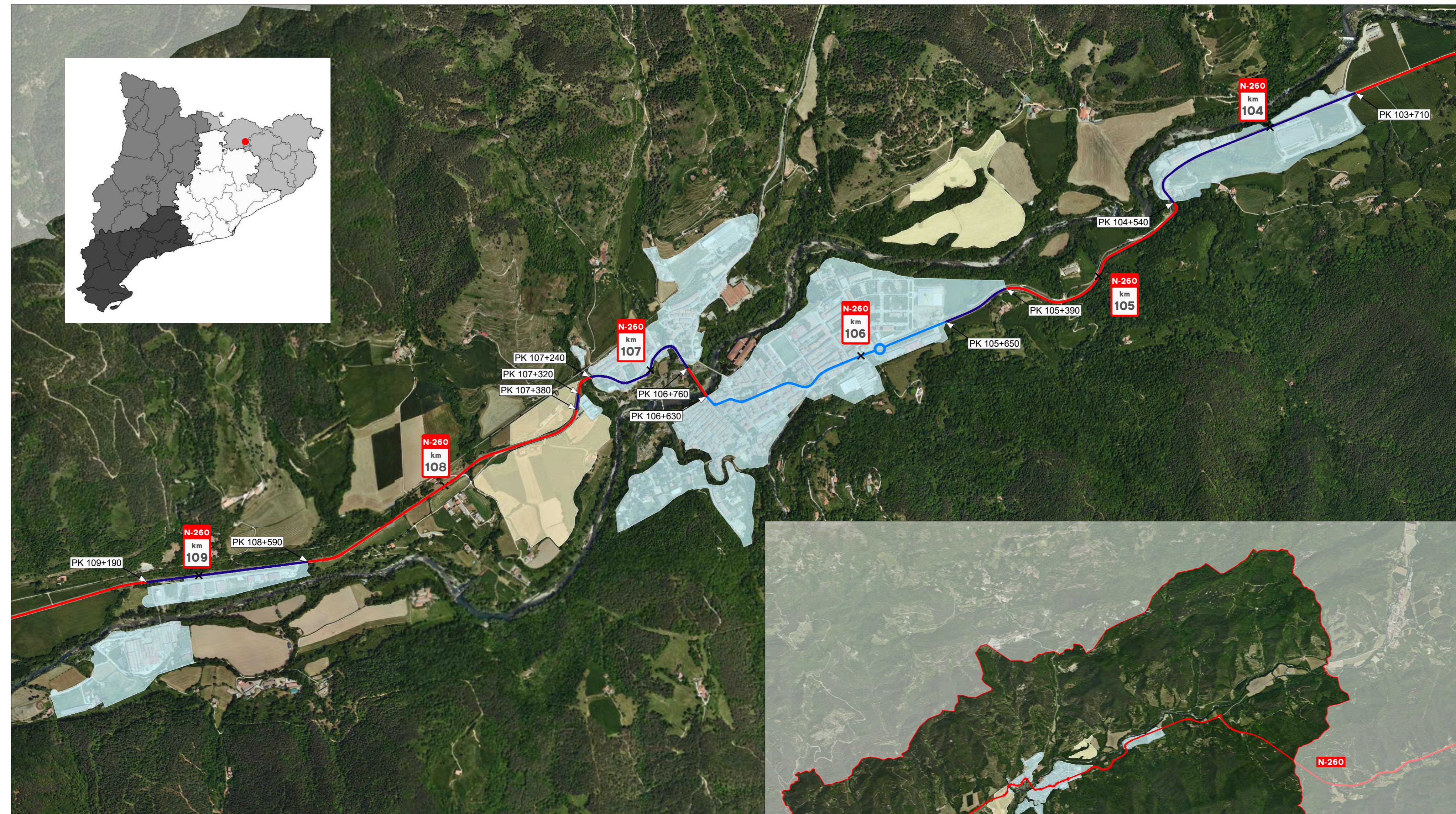
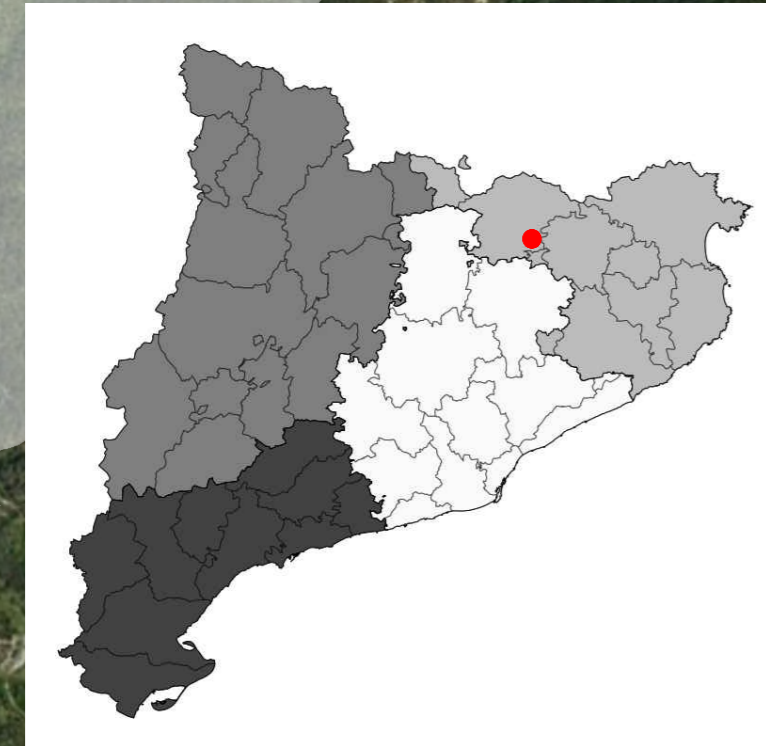

- | | | |
|-----------------|---------------------------------|--------------------------|
| N-260 | POUM CLASIFICACIONES SUELO | |
| Tramo urbano | Suelo urbano consolidado | Límite término municipal |
| Travesía | Suelo urbanizable delimitado | |
| Tramo no urbano | Suelo urbanizable no delimitado | |



MINISTERIO DE TRANSPORTES, MOVILIDAD Y AGENDA URBANA

SECRETARÍA DE ESTADO DE TRANSPORTES, MOVILIDAD Y AGENDA URBANA
 SECRETARÍA GENERAL DE INFRAESTRUCTURAS
 DIRECCIÓN GENERAL DE CARRETERAS
 DEMARCACIÓN DE CARRETERAS DEL ESTADO EN CATALUÑA

ING. DIRECTOR DEL ESTUDIO:
 JORGE VERDÚ VÁZQUEZ

ESCALA:
 1/10000
 ORIGINAL DIN A-2

TÍTULO DEL ESTUDIO:
 ESTUDIO DE DELIMITACIÓN DE TRAMOS URBANOS Y ESTABLECIMIENTO DE LA LLE T.M. SANT JOAN DE LES ABADASSES

Nº DE PLANO:
 1

TÍTULO DEL PLANO:
 SITUACIÓN

FECHA:
 SEPTIEMBRE 2022
 HOJA 1 DE 1

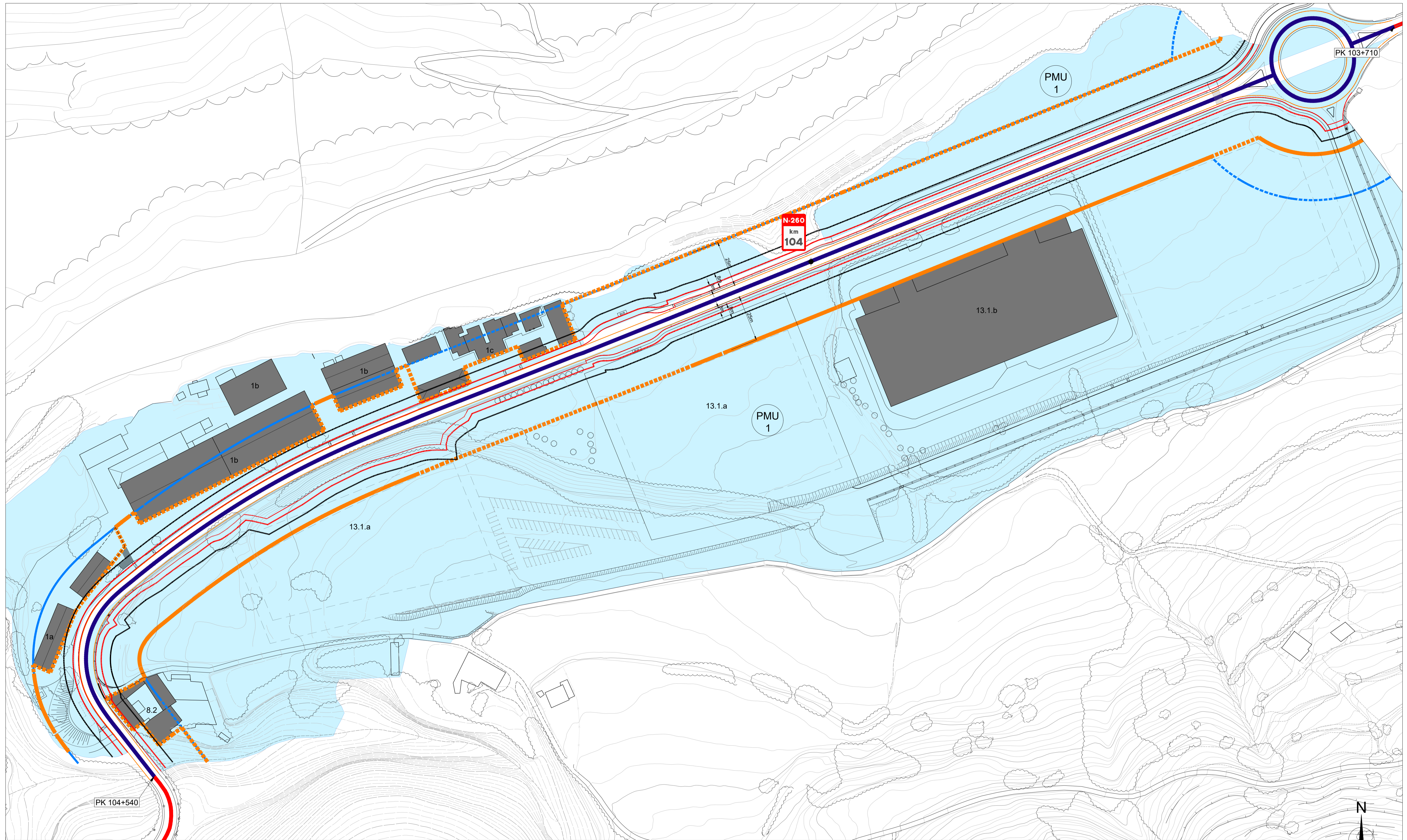

REGIMEN SUELO POUM	ZONAS DE PROTECCIÓN N-260	ZONAS DE PROTECCIÓN N-260	TRAMO URBANO / TRAVESÍA	EDIFICACIÓN COLINDANTE N-260
Suelo urbano consolidado	Límite de zona de dominio público	Línea límite ley 37/2015, de carreteras	Tramo urbano	Anteriores al planeamiento urbanístico de aplicación
Suelo urbano no consolidado	Límite de zona de servidumbre	Propuesta línea límite de edificación	Tramo urbano y travesía	Posteriores al planeamiento urbanístico de aplicación
Suelo urbanizable	Arista exterior de explanación	Arista exterior de calzada	Tramo no urbano	Volumen disconforme

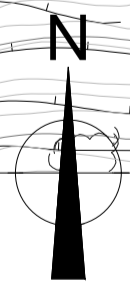

FIRMADO por: ESTHER CABAZO RIVERA, A fecha: 30/09/2023 01:59 PM
 FIRMADO por: ROSALBA BRAVO JANTON, A fecha: 30/09/2023 02:29 PM
 FIRMADO por: FRANCISCO DADO ILLAS PARRON, A fecha: 30/09/2023 06:08 PM
 FIRMADO por: FRANCISCO DADO ILLAS PARRON, A fecha: 30/09/2023 06:08 PM
 Total folios: 7 (3 de 7) - Código Seguro de Verificación: MFOU025AAA465046D0499FZ032D
 Verificable en https://sede.mtma.gob.es

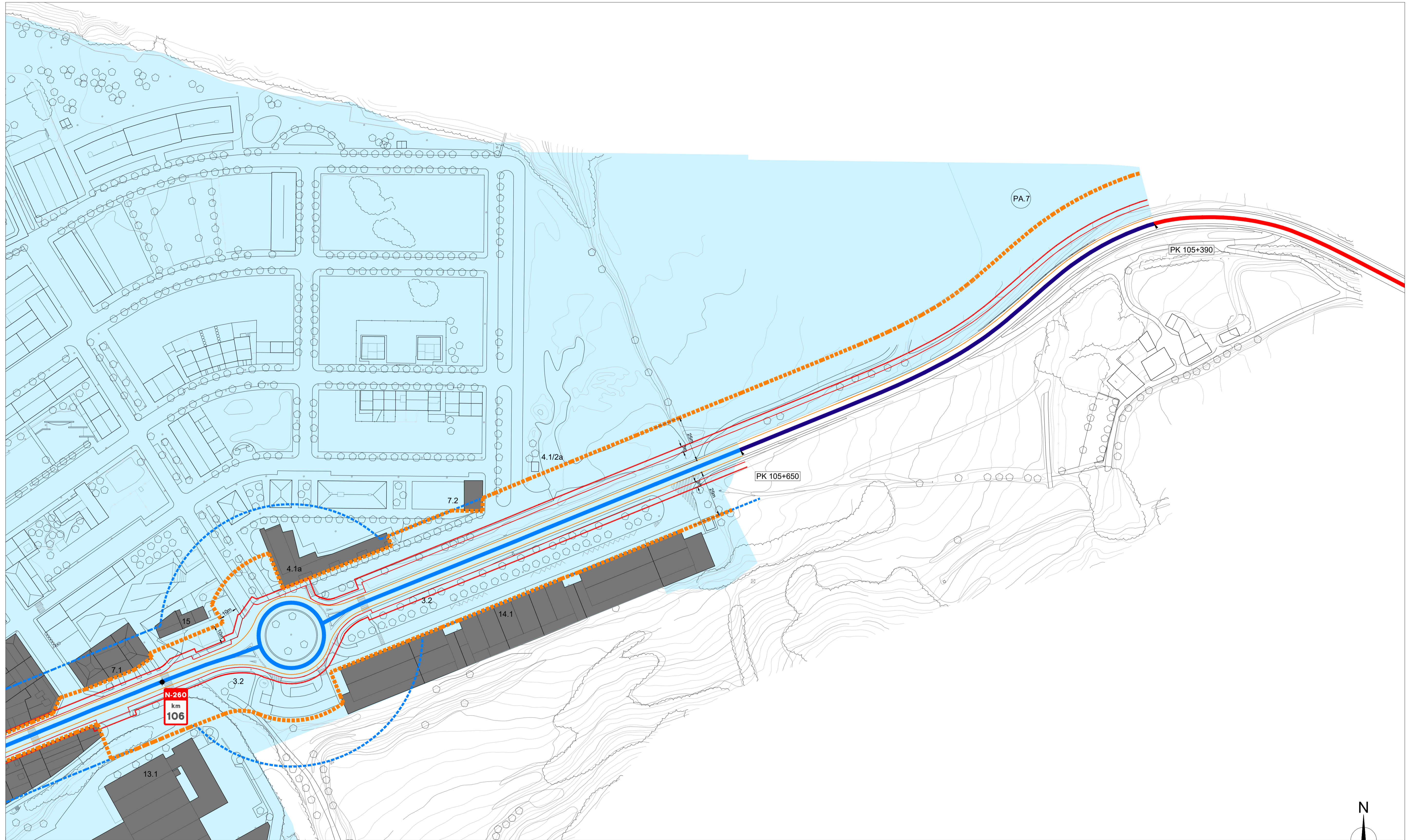

REGIMEN SUELO POUM	ZONAS DE PROTECCIÓN N-260	ZONAS DE PROTECCIÓN N-260	TRAMO URBANO / TRAVESÍA	EDIFICACIÓN COLINDANTE N-260
Suelo urbano consolidado	Límite de zona de dominio público	Línea límite ley 37/2015, de carreteras	Tramo urbano	Anteriores al planeamiento urbanístico de aplicación
Suelo urbano no consolidado	Límite de zona de servidumbre	Propuesta línea límite de edificación	Tramo urbano y travesía	Posteriores al planeamiento urbanístico de aplicación
Suelo urbanizable	Arista exterior de explanación	Arista exterior de calzada	Tramo no urbano	Volumen disconforme

FIRMADO por: ESTHER CABAZO RIVERA, A fecha: 30/09/2023 01:59 PM
 FIRMADO por: ROSALIE BRAVO JANTON, A fecha: 30/09/2023 02:28 PM
 FIRMADO por: FRANCISCO JAVIER GARCIA PARRON, A fecha: 30/09/2023 06:08 PM
 FIRMADO por: FRANCISCO JAVIER GARCIA PARRON, SECRETARIO DE ESTADO DE TRANSPORTES, MOVILIDAD Y AGENDA URBANA, A fecha: 30/09/2023 06:08 PM
 Total folios: 7 de 7 - Código Seguro de Verificación: MFOU025AAA465948DD6499F2D3D
 Verificable en https://sede.mtma.gob.es

FIRMADO por: ESTHER CABAZO BUIEZA, A fecha: 30/09/2023 01:59 PM
 FIRMADO por: ROSALBA BRAVO JANTON, A fecha: 30/09/2023 02:28 PM
 FIRMADO por: FRANCISCO DANILO ILLAS PARRON, A fecha: 30/09/2023 06:08 PM
 FIRMADO por: FRANCISCO DANILO ILLAS PARRON, SECRETARÍA DE TRANSPORTES, MOVILIDAD Y AGENDA URBANA, A fecha: 30/09/2023 06:08 PM
 Total folios: 7 de 7 - Código Seguro de Verificación: MFOU025AA445649D0D0499F7D32D
 Verificable en https://sede.mtma.gob.es

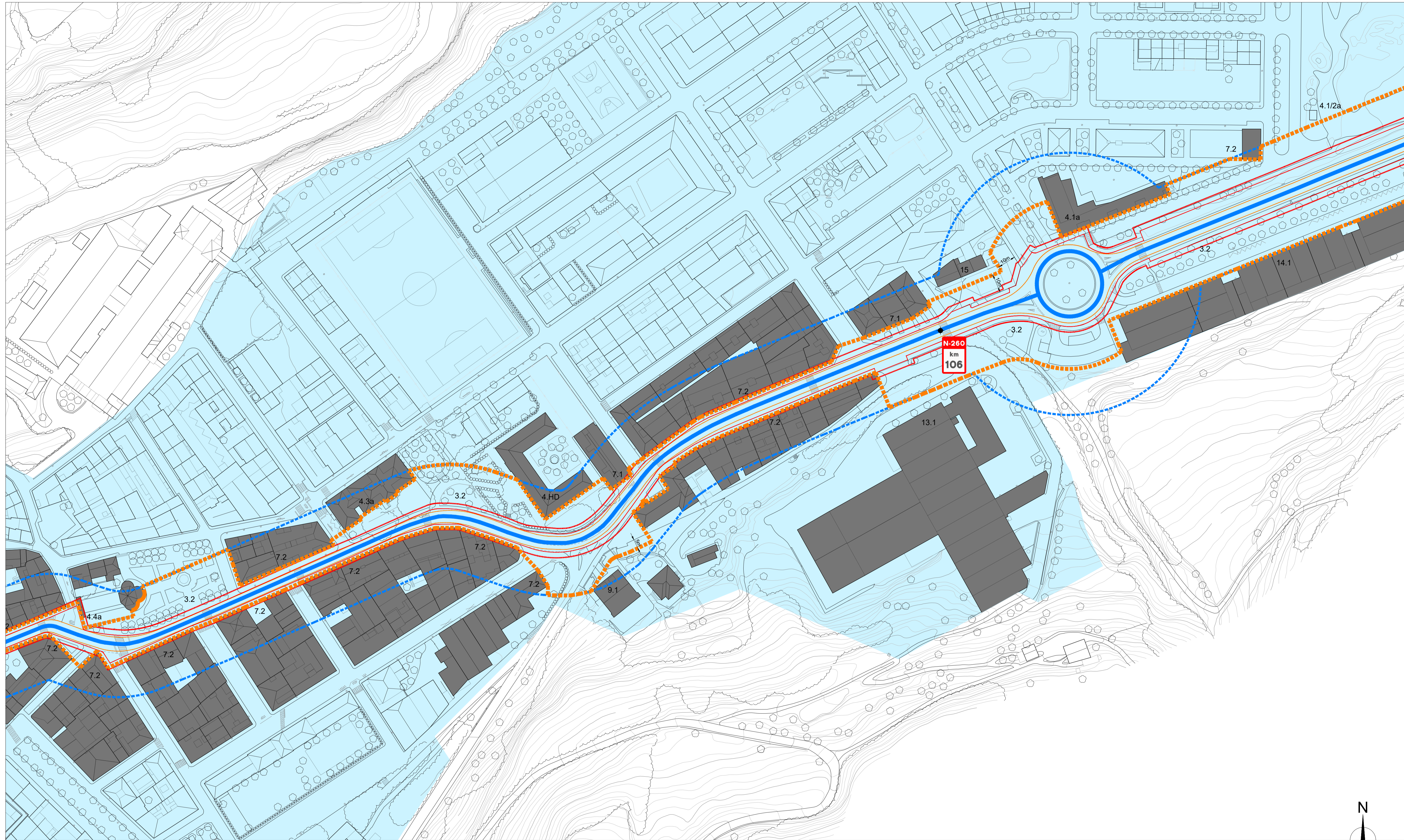

REGIMEN SUELO POU	ZONAS DE PROTECCIÓN N-260	ZONAS DE PROTECCIÓN N-260	TRAMO URBANO / TRAVESÍA	EDIFICACIÓN COLINDANTE N-260
Suelo urbano consolidado	Límite de zona de dominio público	Línea límite ley 37/2015, de carreteras	Tramo urbano	Anteriores al planeamiento urbanístico de aplicación
Suelo urbano no consolidado	Límite de zona de servidumbre	Propuesta línea límite de edificación	Tramo urbano y travesía	Posteriores al planeamiento urbanístico de aplicación
Suelo urbanizable	Arista exterior de explanación	Arista exterior de calzada	Tramo no urbano	Volumen disconforme

FIRMANDO por: ESTHER CABAZO BUIEDA, A fecha: 30/09/2023 11:01 AM
 FIRMANDO por: ROSALBA BRAVO JANTON, A fecha: 30/09/2023 02:29 PM
 FIRMANDO por: FRANCISCO DANILO JUAN PABLO, A fecha: 30/09/2023 06:28 PM
 Total folios: 7 de 7 - Código Seguro de Verificación: MFOU025AAA465046DD0499F2D32D
 Verificable en https://sede.mtma.gob.es

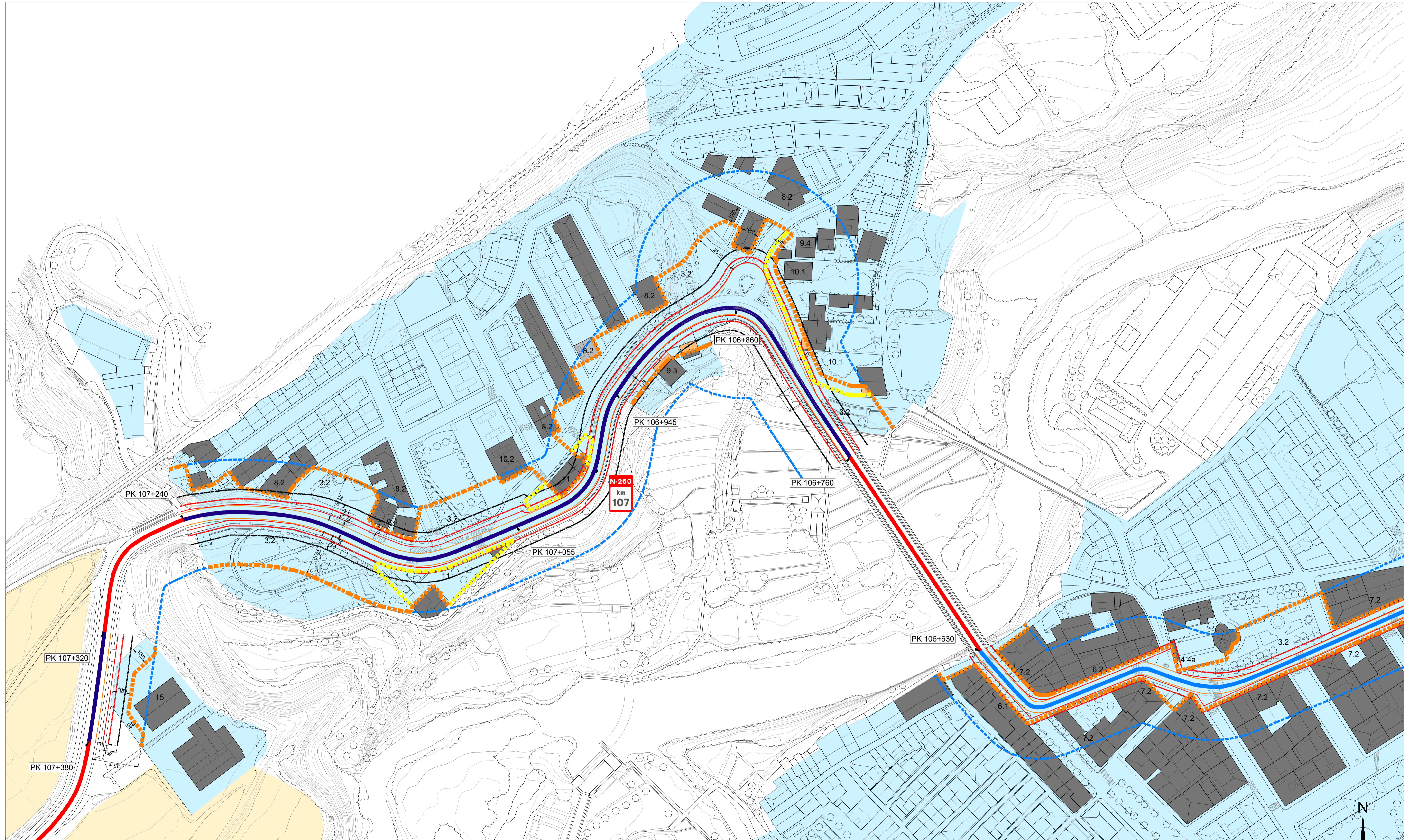

REGIMEN SUELO POUM	ZONAS DE PROTECCIÓN N-260	ZONAS DE PROTECCIÓN N-260	TRAMO URBANO / TRAVESÍA	EDIFICACIÓN COLINDANTE N-260
Suelo urbano consolidado	Límite de zona de dominio público	Línea límite edificación según Ley 37/2015	Tramo urbano	Anteriores al planeamiento urbanístico de aplicación
Suelo urbano no consolidado	Límite de zona de servidumbre	Línea límite edificación propuesta (edificación principal)	Tramo urbano y travesía	Posteriores al planeamiento urbanístico de aplicación
Suelo urbanizable	Arista exterior de explanación	LLE auxiliar propuesta (edificación auxiliar)	Tramo no urbano	Volumen disconforme
		Arista exterior de calzada		



REGIMEN SUELO POUM	ZONAS DE PROTECCIÓN N-260	ZONAS DE PROTECCIÓN N-260	TRAMO URBANO / TRAVESÍA	EDIFICACIÓN COLINDANTE N-260
Suelo urbano consolidado	Límite de zona de dominio público	Línea límite ley 37/2015, de carreteras	Tramo urbano	Anteriores al planeamiento urbanístico de aplicación
Suelo urbano no consolidado	Límite de zona de servidumbre	Propuesta línea límite de edificación	Tramo urbano y travesía	Posteriores al planeamiento urbanístico de aplicación
Suelo urbanizable	Arista exterior de explanación	Arista exterior de calzada	Tramo no urbano	Volumen disconforme

FIRMADO por: ESTHER CABAZO RIVERA. A fecha: 30/09/2023 01:59 PM.
 FIRMADO por: ROSALBA BRAVO JANTON. A fecha: 30/09/2023 02:29 PM.
 FIRMADO por: FRANCISCO DANILO ILLIAS PARRON. A fecha: 30/09/2023 06:08 PM.
 FIRMADO por: FRANCISCO DANILO ILLIAS PARRON. SECRETARIO DE ESTADO DE TRANSPORTES MOVILIDAD Y AGENDA URBANA. A fecha: 30/09/2023 06:08 PM.
 Total folios: 7 (7 de 7) - Código Seguro de Verificación: MFOU025AA4456468D0499F2D32D
 Verificable en https://sede.mtma.gob.es