

FIRMAPOR : ENRIQUE PEREZ RODRIGUEZ-CARMONA. A fecha: 15/11/2023 09:30 AM  
 FIRMAPOR : ROSALIA BRAVO ANTON. A fecha: 15/11/2023 03:41 PM  
 FIRMAPOR : JUAN PEDRO FERNANDEZ PALOMINO. DIRECTOR GENERAL DE CARRETERAS. A fecha: 15/11/2023 07:12 PM  
 FIRMAPOR : FRANCISCO DAVID LUCAS PARRON. SECRETARIO DE ESTADO DE TRANSPORTES MOVILIDAD Y AGENDA URBANA. A fecha: 16/11/2023 07:12 PM  
 Total folios: 1 (1 de 1) - Código-Seguro-de-Verificación: MFGM025D1205A6FEA56F3F066C20  
 Verificable en https://sede.mitma.gob.es

MINISTERIO DE TRANSPORTES, MOVILIDAD Y AGENDA URBANA

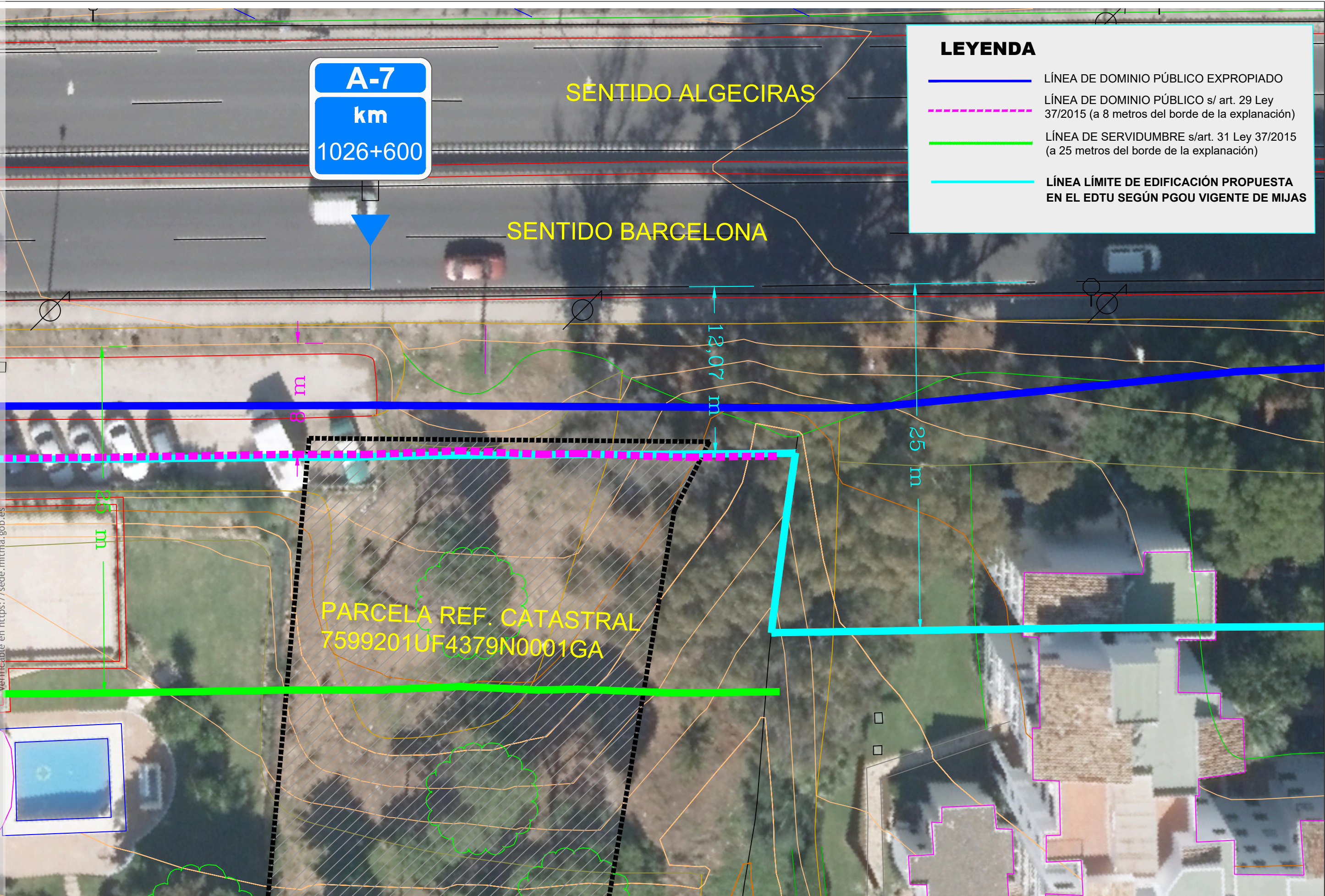

**LEYENDA**

- LÍNEA DE DOMINIO PÚBLICO EXPROPIADO
- - - LÍNEA DE DOMINIO PÚBLICO s/ art. 29 Ley 37/2015 (a 8 metros del borde de la explanación)
- LÍNEA DE SERVIDUMBRE s/art. 31 Ley 37/2015 (a 25 metros del borde de la explanación)
- LÍNEA LÍMITE DE EDIFICACIÓN PROPUESTA EN EL EDU SEGÚN PGOU VIGENTE DE MIJAS