

# Puertos

15.1. EVOLUCIÓN DEL TRÁFICO DE BUQUES Y MERCANCÍAS POR LOS PRINCIPALES PUERTOS. 2006-2015 (p)

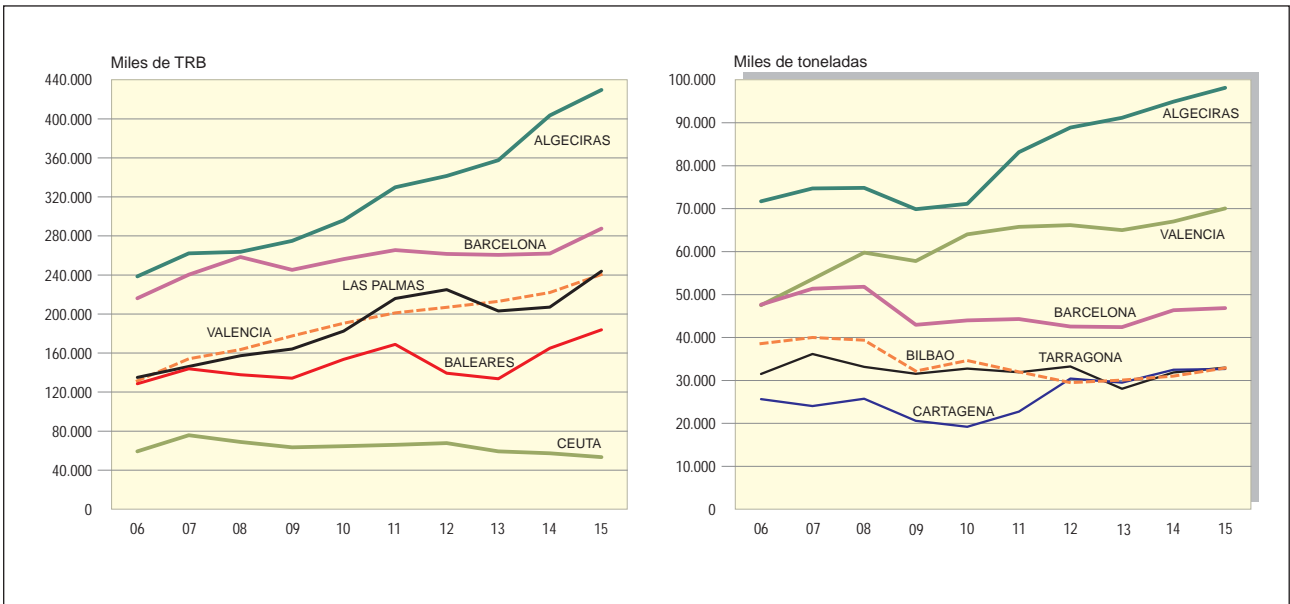

15.2. TRÁFICO DE BUQUES Y MERCANCÍAS POR PUERTOS. 2015 (p)

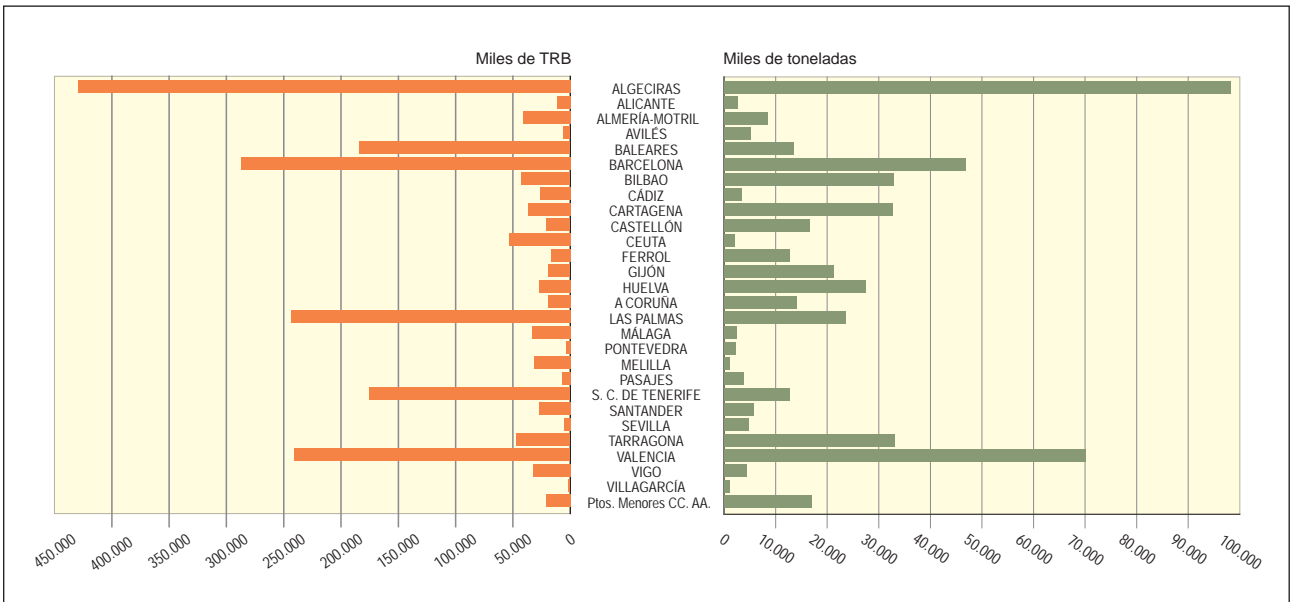

15.3. EVOLUCIÓN DEL TRÁFICO DE PASAJEROS POR LOS PRINCIPALES PUERTOS. 2005-2015 (p)

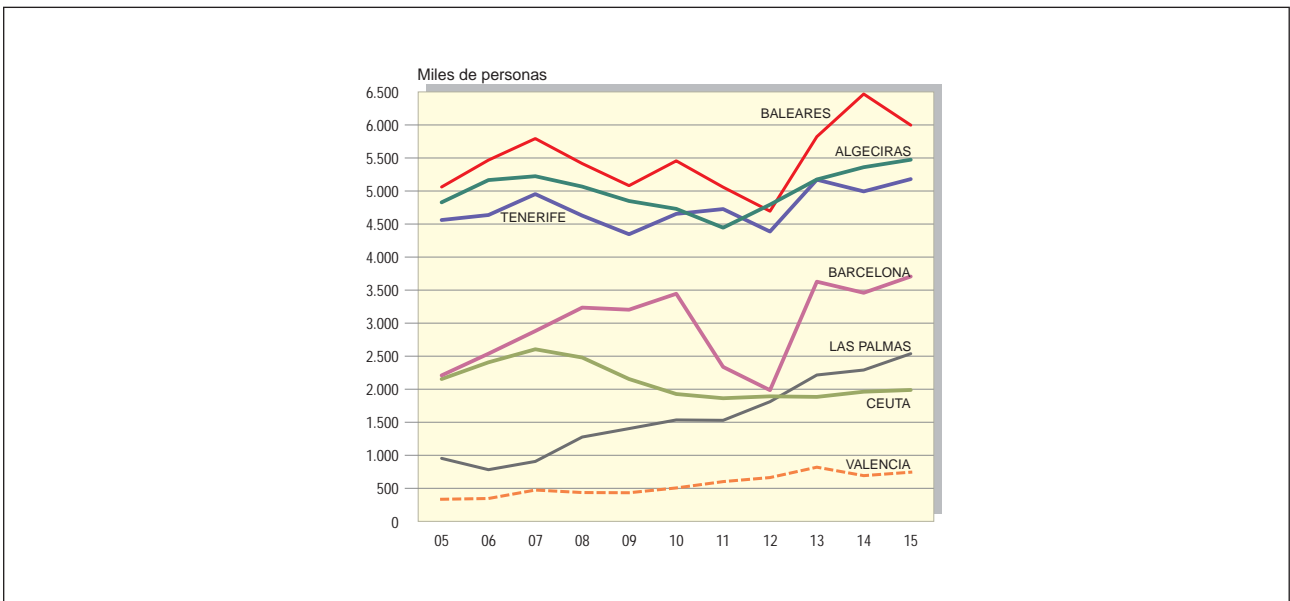

15.4. TRÁFICO DE MERCANCÍAS SEGÚN EL MEDIO DE TRANSPORTE DE ENTRADA O SALIDA DEL PUERTO (MILES DE t)

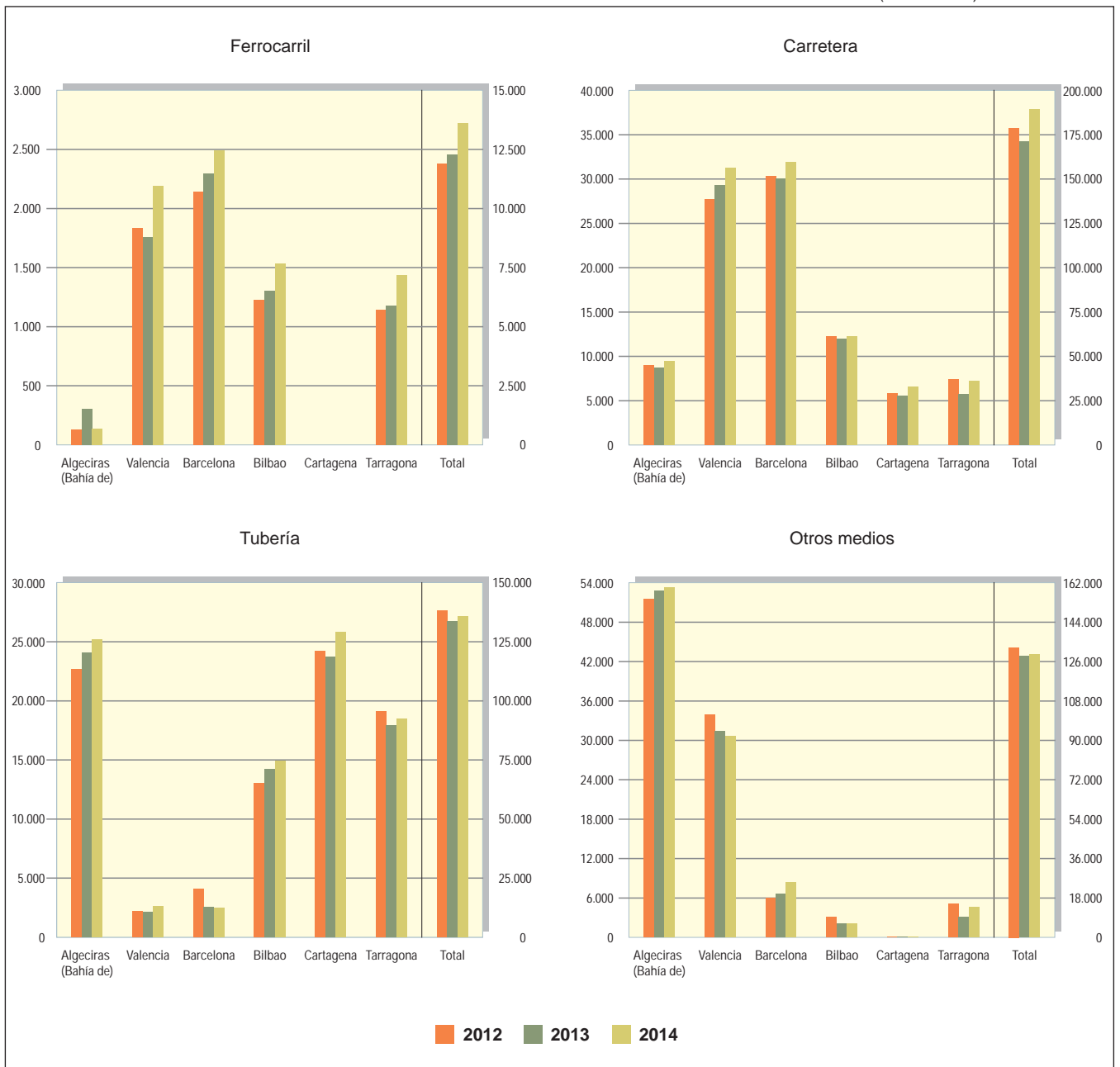

## 15. Puertos

### 1. Determinantes geográficos y condiciones generales (a 31-XII-2014)

| Puertos                                   | Situación   |              | Vientos                     |             | Máxima altura de ola (m) | Carrera máxima de marea (m) | Limitaciones de entrada |            |           |            | Corriente controlada nudos |
|---|-------------|--------------|-----------------------------|-------------|--------------------------|-----------------------------|-------------------------|------------|-----------|------------|----------------------------|
|   | Longitud    | Latitud      | Reinante                    | Dominante   |                          |                             | Canal                   |            | Boca      |            |                            |
|   |             |              |                             |             |                          |                             | Ancho (m)               | Calado (m) | Ancho (m) | Calado (m) |                            |
| A Coruña                                  | 8° 23' O    | 43° 21' N    | S                           | SSO         | 10,47                    | 4,50                        | 600 (1)                 | 23,5 (1)   | 800       | 21,0       | 0,00                       |
| A Coruña (Puerto exterior de Langosteira) | 8° 31' O    | 43° 21' N    | NE                          | SO          | 12,42                    | 4,50                        | 400                     | 21,0       | 520       | 23,0       | 0,43                       |
| Alicante                                  | 0° 29,26' O | 38° 20,17' N | E7° S                       | E7° S       | 6,82                     | -                           | 500                     | 15,0       | 330       | 14,5       | -                          |
| Almería                                   | 2° 28' O    | 36° 50' N    | SO                          | SO          | 4,75                     | 0,63                        | 200                     | 13,0       | 300       | 13,0       | -                          |
| Carboneras Holcim (España) S. A.          | 1° 53' O    | 36° 58' N    | SO                          | SO          | 7,10                     | 0,39                        | -                       | -          | 320       | 17,0       | -                          |
| Carboneras Endesa Generación, S. A.       | 1° 54' O    | 36° 59' N    | O/SO                        | EN          | 7,10                     | 0,39                        | -                       | -          | 490       | 19,0       | -                          |
| Avilés                                    | 5° 56' O    | 43° 35' N    | NO                          | NO          | 9,03                     | 4,60                        | 103                     | 12,8       | 160       | 12,8       | 2,25                       |
| Bahía de Algeciras                        | 5° 26' O    | 36° 08' N    | NO                          | SE          | -                        | 1,27                        | -                       | -          | 665       | (9)        | 3,00                       |
| Tarifa                                    | 5° 36' O    | 36° 07' N    | NO y E                      | NO y E      | -                        | 1,27                        | 185                     | 10,0       | 100       | 7,0        | -                          |
| Bahía de Cádiz                            | 6° 17' O    | 36° 32' N    | E/SE                        | E/SE        | 5,50                     | 3,90                        | 250                     | 13,0       | 300       | 13,0       | 2,00                       |
| Zona Franca                               | 6° 15' O    | 36° 30' N    | E/SE                        | E/SE        | 5,50                     | 3,90                        | 150                     | 9,0        | 150       | 9,0        | 2,00                       |
| Cabezuela - Puerto Real                   | 6° 15' O    | 36° 31' N    | E/SE                        | E/SE        | 5,50                     | 3,90                        | 250                     | 13,0       | -         | -          | -                          |
| El Puerto de Sta. María                   | 6° 14' O    | 36° 35' N    | OSO y ONO                   | ESE         | 5,00                     | 3,90                        | 80                      | 3,0        | 80        | 3,0        | 2,00                       |
| Palma de Mallorca                         | 2° 38,4' E  | 39° 33,7' N  | S y SO                      | S y SO      | -                        | 0,80                        | -                       | -          | 790       | 16,0       | -                          |
| Alcudia                                   | 3° 08,2' E  | 39° 50' N    | S                           | E           | -                        | 0,80                        | -                       | -          | 220       | 7,0        | -                          |
| Mahón                                     | 4° 18,8' E  | 39° 52' N    | SO                          | NE          | -                        | 0,80                        | 180                     | 15,0       | 180       | 15,0       | -                          |
| Ibiza                                     | 1° 26,5' E  | 38° 54,6' N  | O                           | SE          | -                        | 0,80                        | -                       | -          | 220       | 8,5        | -                          |
| La Sabina                                 | 1° 25' E    | 38° 44' N    | O                           | SE          | -                        | 0,80                        | -                       | -          | 150       | 5,0        | -                          |
| Barcelona                                 | 2° 10' E    | 41° 21' N    | SO                          | NE          | 5,00                     | 1,25                        | 926 (10)                | 50,0 (11)  | 525 (12)  | 18,5 (13)  | -                          |
| Bilbao                                    | 3° 05' O    | 43° 23' N    | NO                          | SO          | 19,00                    | 4,60                        | 375-500                 | 14-30      | 500       | 30,0       | -                          |
| Cartagena                                 | 0° 59' O    | 37° 35' N    | SSO                         | SSE         | 8,00                     | 0,65                        | -                       | -          | 250 (2)   | 11,5 (2)   | -                          |
| Castellón                                 | 0° 01' E    | 39° 58' N    | SE                          | SE          | 6,50                     | 0,70                        | 735-736                 | 17,0       | 346       | 17,0       | -                          |
| Ceuta                                     | 5° 18' O    | 35° 53' N    | E                           | SO          | 6,76                     | 1,40                        | -                       | -          | 300       | 18,0       | -                          |
| Ferrol (Puerto interior)                  | 8° 15' O    | 43° 28' N    | NO                          | NE          | -                        | 4,41                        | 160                     | 11,3       | 546       | 20,0       | -                          |
| San Cibrao                                | 7° 27' O    | 43° 42' N    | NE/NO                       | NE/SO       | -                        | 4,37                        | 546                     | 16,7       | 305       | 20,0       | -                          |
| Gijón (Musel)                             | 5° 42' O    | 43° 33,5' N  | SO/NE                       | NO          | 17,55                    | 4,98                        | 1.080-490               | >20,0      | 840       | 25,0       | -                          |
| Huelva                                    | 6° 49' O    | 37° 07' N    | NO                          | SO          | 4,50                     | 4,40                        | 200-300                 | 13,0       | 300       | 13,0       | 5,00                       |
| Las Palmas                                | 15° 25' O   | 28° 09' N    | NO                          | NE a NO     | 14,90                    | 3,00                        | 1.100                   | 30,0       | 500 (6)   | 23 (6)     | <1,00                      |
| Arrecife                                  | 13° 52' O   | 29° 30' N    | NO                          | NE a NO     | 7,90                     | 3,00                        | -                       | -          | 150 (8)   | 14 (8)     | <1,00                      |
| Pto. Rosario                              | 13° 33' O   | 28° 57' N    | NO                          | NE a NO     | 11,12                    | 3,15                        | -                       | -          | 400 (7)   | 25 (7)     | <1,00                      |
| Salinetas                                 | 15° 22' O   | 27° 59' N    | NO                          | NE a NO     | -                        | 3,00                        | -                       | -          | -         | 15,0       | <1,00                      |
| Ariñaga                                   | 25° 24' O   | 27° 51' N    | NO                          | NE a NO     | -                        | 3,00                        | -                       | -          | -         | 15,0       | <1,00                      |
| Málaga                                    | 4° 25' O    | 36° 43' N    | SE y SO                     | SE          | -                        | 0,80                        | -                       | -          | 345       | 17,0       | -                          |
| Marín y Ría Pontevedra                    | 8° 42' O    | 42° 24' N    | O/SO                        | E           | 1,15                     | 4,00                        | -                       | -          | 550       | 60,0       | 2,00                       |
| Melilla                                   | 2° 56' O    | 35° 17' N    | NO                          | NE          | 7,34                     | 0,62                        | -                       | -          | 515       | 12,5       | -                          |
| Motril                                    | 3° 31' O    | 36° 43' N    | O/E                         | E           | 4,13                     | 1,15                        | 259                     | 12         | 250       | 12         | -                          |
| Pasaia                                    | 1° 56' O    | 43° 20' N    | NO/SO                       | NO          | 9,00                     | 5,00                        | 80/120                  | 10,0       | 180       | 20,0       | 0,50                       |
| Santa Cruz de Tenerife                    | 16° 14' O   | 28° 29' N    | NE                          | SO          | 3,05                     | 2,86                        | (9)                     | (9)        | (9)       | (9)        | 2,70                       |
| Los Cristianos                            | 16° 43' O   | 28° 03' N    | NO                          | SE          | 4,66                     | 2,70                        | 200                     | 20,0       | 300       | 10,0       | 1,00                       |
| San Sebastián de la Gomera                | 17° 06' O   | 28° 06' N    | NE                          | SO          | -                        | 2,70                        | 400                     | 30,0       | 240       | 18,0       | 2,50                       |
| Santa Cruz de La Palma                    | 17° 46' O   | 28° 40' N    | NE                          | SO          | 2,70                     | 2,70                        | 750                     | 40,0       | 350       | 20,0       | 1,00                       |
| La Estaca                                 | 17° 55' O   | 27° 47' N    | NE                          | SO          | -                        | 2,70                        | 150                     | 50,0       | 150       | 20,0       | 1,50                       |
| Santander                                 | 3° 48' O    | 43° 27' N    | O/NO                        | NO/S-SO     | -                        | 5,43                        | 150/400                 | 11,5       | 1.700     | 18,0       | 0,29                       |
| Sevilla                                   | 6° 00' O    | 37° 22' N    | S/SO(3) SO(4) S/SO(3) SO(4) | -           | -                        | 3,70 (3)                    | 160 (3)                 | 7,0 (3)    | 39 (5)    | 11 (5)     | -                          |
| Tarragona                                 | 1° 14' O    | 41° 05' N    | NO                          | NO          | 7,00                     | -                           | 450                     | 26,0       | 450       | 26,0       | 2,00                       |
| Valencia                                  | 0° 18,1' O  | 39° 26,9' N  | SE                          | NE.1/4E     | -                        | -                           | 500                     | 18,5       | 260       | 18,5       | -                          |
| Sagunto                                   | 0° 13' O    | 39° 39' N    | SE                          | NE.1/4E     | -                        | -                           | 180                     | 17,5       | 350       | 17,5       | -                          |
| Gandía                                    | 0° 09' O    | 38° 59' N    | SE                          | NE.1/4E     | -                        | -                           | 75                      | 11,0       | 130       | 10,0       | -                          |
| Vigo                                      | 8° 46' O    | 42° 15' N    | SO                          | O/SO        | 1,75                     | 4,00                        | 740                     | 38,0       | 2.222     | 30,0       | -                          |
| Vilagarcía                                | 8° 46' O    | 42° 36' N    | N y SO                      | N, ONO y SO | -                        | 4,21                        | 1.500                   | 20,0       | 3.000     | 50,0       | 1,00                       |

Fuente: Ente Público Puertos del Estado.

(1) Valores en la canal Oeste. En la canal Este: ancho de 320,00 m y calado de 11,00 m.

(2) En dársena de Escombreras: ancho de 1.100 m y calado de 25 m.

(3) En la barra.

(4) En el puerto.

(5) En la esclusa.

(6) En el Puerto interior: ancho 700 m y calado 16,00 m.

(7) En el Puerto interior: ancho 300 m y calado 20,00 m.

(8) En el Puerto interior: ancho 150 m y calado 10,00 m.

(9) Varios valores. Consúltense la Memoria de la Autoridad Portuaria.

(10) 926 m en el acceso norte y variable desde 926 m hasta 1.111 m en el acceso sur.

(11) 30,00 m en el acceso norte y 50,00 m en el acceso sur.

(12) 278 m en la bocana norte y 525 m en la bocana sur.

(13) 11,5 m en la bocana norte y 18,5 m en la bocana sur.

(14) 1,00 cm/s en la bocana norte y 8 cm/s en la bocana sur.

## 15. Puertos

### 1.1. Instalaciones al servicio de la navegación por puertos de interés general del Estado.

#### Diques (a 31-XII-2014) (\*)

| PUERTOS                   | Diques secos |            |           |               | Diques flotantes |            |           |                        |
|---------------------------|--------------|------------|-----------|---------------|------------------|------------|-----------|------------------------|
|                           | N.º          | Eslora (m) | Manga (m) | Capacidad (t) | N.º              | Eslora (m) | Manga (m) | Fuerza ascensional (t) |
| Algeciras (Bahía de)      | 1            | 384        | 50,0      | --            | 1                | 160        | 24,0      | 8.000                  |
| Alicante                  | --           | --         | --        | --            | --               | --         | --        | --                     |
| Almería - Motril          | --           | --         | --        | --            | --               | --         | --        | --                     |
| Avilés                    | --           | --         | --        | --            | --               | --         | --        | --                     |
| Baleares                  | --           | --         | --        | --            | --               | --         | --        | --                     |
| Barcelona                 | 1            | 215        | 35,0      | 50.000        | --               | --         | --        | --                     |
| Bilbao                    | 2            | 155        | 20,0      | 17.000        | --               | --         | --        | --                     |
| Cádiz (Bahía de)          | 4            | 525        | 100,0     | 1.000.000     | 1                | 231        | 43,2      | 39.000                 |
| Cartagena (1)             | 1            | 216        | 30,0      | 10.000        | 1                | 120        | 27,1      | 5.500                  |
| Castellón                 | --           | --         | --        | --            | --               | --         | --        | --                     |
| Ceuta                     | --           | --         | --        | --            | --               | --         | --        | --                     |
| Ferrol - San Cibrao       | 4            | 335        | 51,0      | 230.000       | --               | --         | --        | --                     |
| Gijón                     | 3            | 170        | 27,0      | 26.000        | --               | --         | --        | --                     |
| Huelva                    | --           | --         | --        | --            | --               | --         | --        | --                     |
| A Coruña                  | --           | --         | --        | --            | --               | --         | --        | --                     |
| Las Palmas                | --           | --         | --        | --            | --               | --         | --        | --                     |
| Málaga                    | --           | --         | --        | --            | 1                | 125        | 25,2      | 7.000                  |
| Marín y Ría de Pontevedra | 1            | 150        | 30,0      | --            | --               | --         | --        | --                     |
| Melilla                   | --           | --         | --        | --            | --               | --         | --        | --                     |
| Pasaia                    | --           | --         | --        | --            | 1                | 111        | 24,5      | 5.400                  |
| Sta. Cruz de Tenerife     | --           | --         | --        | --            | --               | --         | --        | --                     |
| Santander                 | 3            | --         | 33,0      | 54.000        | --               | --         | --        | --                     |
| Sevilla                   | 1            | 150        | 24,2      | 16.000        | --               | --         | --        | --                     |
| Tarragona                 | --           | --         | --        | --            | --               | --         | --        | --                     |
| Valencia                  | --           | --         | --        | --            | --               | --         | --        | --                     |
| Vigo                      | --           | --         | --        | --            | --               | --         | --        | --                     |
| Villagarcía               | --           | --         | --        | --            | --               | --         | --        | --                     |

Fuente: Ente Público Puertos del Estado.

(\*) Datos del mayor.

(1) También un carenero múltiple para varada simultánea de 11 buques de hasta 90 m de eslora.

## 15. Puertos

### 1.2. Instalaciones al servicio de la navegación por puertos de interés general del Estado.

#### Varaderos y muelles (a 31-XII-2014) (\*)

| PUERTOS                   | Varaderos |                 |                                 | Gradas<br>Nº | Muelles (m) |         |            |         |
|---------------------------|-----------|-----------------|---------------------------------|--------------|-------------|---------|------------|---------|
|                           | N.º       | Longitud<br>(m) | Máximo<br>tonelaje<br>admisible |              | Servicio    |         | Particular |         |
|                           |           |                 |                                 |              | c > 4 m     | c < 4 m | c > 4 m    | c < 4 m |
| Algeciras (Bahía de)      | 3         | 214             | 1.000                           | --           | 17.905      | 3.095   | 3.539      | --      |
| Alicante                  | --        | --              | 200                             | 3            | 5.118       | 950     | 1.294      | --      |
| Almería - Motril          | 3         | 334             | 1.150                           | 2            | 7.185       | 501     | 585        | --      |
| Avilés                    | 7         | 160             | 4.000                           | 3            | 3.969       | 1.029   | 873        | --      |
| Baleares                  | 38        | 60              | 150                             | 4            | 12.705      | 9.749   | 12.813     | 15.485  |
| Barcelona                 | 3         | --              | 1.600                           | 5            | 18.615      | 80      | 3.624      | --      |
| Bilbao                    | 2         | 253             | 300                             | 5            | 19.704      | 1.015   | 2.318      | 160     |
| Cádiz (Bahía de)          | 1         | 55              | 80                              | 1            | 5.752       | --      | 3.960      | --      |
| Cartagena (1)             | 5         | 130             | 8.740                           | 1            | 10.563      | 1.301   | 2.133      | --      |
| Castellón                 | --        | --              | --                              | --           | 7.601       | --      | 1.149      | --      |
| Ceuta                     | --        | --              | 350                             | --           | 3.453       | 1.236   | --         | --      |
| Ferrol - San Cibrao       | 2         | 85              | --                              | 5            | 4.312       | 2.931   | 6.190      | 344     |
| Gijón                     | --        | --              | --                              | 1            | 11.208      | 1.913   | --         | 580     |
| Huelva                    | --        | --              | --                              | 4            | 5.008       | --      | 3.616      | 28      |
| A Coruña                  | 13        | 251             | 3.000                           | --           | 8.778       | 437     | 3.464      | --      |
| Las Palmas                | 8         | 360             | 3.000                           | 7            | 21.297      | 291     | --         | --      |
| Málaga                    | --        | --              | --                              | --           | 6.323       | 68      | 1.040      | --      |
| Marín y Ría de Pontevedra | --        | --              | --                              | 4            | 4.113       | 730     | 50         | 278     |
| Melilla                   | --        | --              | --                              | --           | 2.004       | 1.301   | --         | --      |
| Pasaia                    | 2         | 157             | 1.000                           | 1            | 5.133       | 2.850   | 250        | --      |
| Sta. Cruz de Tenerife     | 3         | --              | 150                             | --           | 13.272      | --      | --         | --      |
| Santander                 | 4         | 68              | 3.500                           | 1            | 5.920       | 996     | 1.507      | 3.619   |
| Sevilla                   | 6         | 60              | 600                             | --           | 4.529       | --      | 754        | 60      |
| Tarragona                 | --        | --              | --                              | --           | 15.717      | 562     | 2.913      | --      |
| Valencia                  | 3         | 40              | 330                             | 4            | 17.407      | 293     | 1.918      | --      |
| Vigo                      | 47        | 200             | 1.500                           | 38           | 9.778       | 1.578   | 2.438      | 926     |
| Villagarcía               | 2         | 110             | 50                              | --           | 2.655       | 1.639   | --         | --      |

Fuente: Ente Público Puertos del Estado.

(\*) Datos del mayor.

(1) También un carenero múltiple para varada simultánea de 11 buques de hasta 90 m de eslora.

## 15. Puertos

### 1.3. Instalaciones al servicio de la navegación por puertos de interés general del Estado.

#### Depósitos (a 31-XII-2014)

Unidad: Metros cuadrados

| PUERTOS                   | DEPÓSITOS         |                      |                  |                   |
|---------------------------|-------------------|----------------------|------------------|-------------------|
|                           | Descubiertos      | Cubiertos y abiertos | Cerrados         | Total             |
| Algeciras (Bahía de)      | 3.431.669         | 40.207               | 57.555           | 3.529.431         |
| Alicante                  | 92.119            | 11.032               | 91.327           | 194.478           |
| Almería - Motril          | 1.074.984         | 5.312                | 62.683           | 1.142.979         |
| Avilés                    | 506.065           | --                   | 40.312           | 546.377           |
| Baleares                  | 495.373           | 11.842               | 18.282           | 525.497           |
| Barcelona                 | 4.678.538         | 174.388              | 28.916           | 4.881.842         |
| Bilbao                    | 2.597.940         | 5.434                | 528.645          | 3.132.019         |
| Cádiz (Bahía de) (*)      | 3.101.140         | --                   | 38.341           | 3.139.481         |
| Cartagena                 | 487.691           | --                   | 105.189          | 592.880           |
| Castellón                 | 477.162           | 12.023               | 122.111          | 611.296           |
| Ceuta                     | 26.217            | --                   | 104.874          | 131.091           |
| Ferrol - San Cibrao       | 823.607           | --                   | 45.683           | 869.290           |
| Gijón                     | 2.523.682         | 14.399               | 56.453           | 2.594.534         |
| Huelva                    | 424.860           | --                   | 108.642          | 533.502           |
| A Coruña                  | 158.796           | --                   | 202.610          | 361.406           |
| Las Palmas                | 2.615.450         | --                   | 523.576          | 3.139.026         |
| Málaga                    | 368.331           | 1.247                | 4.884            | 374.462           |
| Marín y Ría de Pontevedra | 170.449           | 2.339                | 28.171           | 200.959           |
| Melilla                   | --                | --                   | 11.354           | 11.354            |
| Pasaia                    | 423.230           | 1.458                | 56.429           | 481.117           |
| Sta. Cruz de Tenerife     | 758.159           | 131.098              | 120.825          | 1.010.082         |
| Santander                 | 794.293           | --                   | 149.152          | 943.445           |
| Sevilla                   | 425.421           | 60.860               | 315.435          | 801.716           |
| Tarragona                 | 2.106.879         | --                   | 372.643          | 2.479.522         |
| Valencia                  | 4.132.890         | 16.448               | 290.927          | 4.440.265         |
| Vigo                      | 648.049           | 58.650               | 67.392           | 774.091           |
| Villagarcía               | 177.152           | --                   | 65.409           | 242.561           |
| <b>TOTAL</b>              | <b>33.520.146</b> | <b>546.737</b>       | <b>3.617.820</b> | <b>37.684.703</b> |

Fuente: Ente Público Puertos del Estado.

(\*) No se facilita el desglose por tipología de depósito.

## 15. Puertos

### 1.4. Señales marítimas de las costas españolas (al 31-XII-2014)

| PUERTOS                   | AYUDAS LUMINOSAS              |             |                           | AYUDAS CIEGAS | AYUDAS SONORAS | AYUDAS RADIOELÉCTRICAS |           |
|---------------------------|-------------------------------|-------------|---------------------------|---------------|----------------|------------------------|-----------|
|                           | Faros y luces importantes (1) | Balizas (2) | Balizas de Enfilación (3) |               |                | GPS Diferencial        | Racones   |
| Algeciras (Bahía de)      | 4                             | 2           | --                        | --            | --             | 1                      | 1         |
| Alicante                  | 6                             | 2           | --                        | --            | --             | 1                      | --        |
| Almería - Motril          | 12                            | 2           | --                        | --            | 1              | 1                      | --        |
| Avilés                    | 8                             | 1           | 2                         | --            | 4              | --                     | --        |
| Baleares                  | 34                            | 25          | 2                         | 1             | 2              | 2                      | 1         |
| Barcelona                 | 11                            | 4           | --                        | --            | --             | 2                      | --        |
| Bilbao                    | 4                             | 1           | --                        | --            | 3              | 1                      | --        |
| Cádiz (Bahía de)          | 5                             | 14          | 2                         | --            | --             | 1                      | --        |
| Cartagena                 | 7                             | 3           | --                        | --            | --             | 1                      | --        |
| Castellón                 | 6                             | 2           | --                        | --            | --             | 1                      | 1         |
| Ceuta                     | 1                             | --          | --                        | --            | --             | --                     | --        |
| Ferrol - San Cibrao       | 9                             | 28          | 4                         | --            | --             | 1                      | --        |
| Gijón                     | 8                             | --          | --                        | --            | --             | 1                      | --        |
| Huelva                    | 4                             | --          | --                        | --            | --             | --                     | 1         |
| A Coruña                  | 14                            | 1           | 7                         | --            | 2              | 1                      | 5         |
| Las Palmas                | 14                            | 2           | --                        | --            | --             | 1                      | --        |
| Málaga                    | 6                             | --          | --                        | --            | --             | 1                      | --        |
| Marín y Ría de Pontevedra | 2                             | 8           | --                        | --            | --             | --                     | --        |
| Melilla                   | 3                             | 2           | --                        | --            | --             | --                     | --        |
| Pasaia                    | 5                             | 4           | --                        | --            | --             | --                     | 1         |
| Sta. Cruz de Tenerife     | 13                            | --          | --                        | --            | --             | --                     | --        |
| Santander                 | 7                             | 33          | 2                         | --            | --             | 1                      | 1         |
| Sevilla                   | 3                             | 78          | 13                        | --            | --             | --                     | 1         |
| Tarragona                 | 6                             | 3           | --                        | --            | --             | 1                      | 1         |
| Valencia                  | 3                             | --          | --                        | 1             | --             | --                     | --        |
| Vigo                      | 3                             | 23          | 6                         | 2             | 1              | --                     | 2         |
| Villagarcía               | 7                             | 27          | --                        | --            | --             | --                     | 2         |
| <b>TOTAL</b>              | <b>205</b>                    | <b>265</b>  | <b>38</b>                 | <b>4</b>      | <b>13</b>      | <b>18</b>              | <b>17</b> |

Fuente: Ente Público Puertos del Estado.

(1) Faros: Alcance nominal nocturno  $\geq$  10 millas náuticas.

(2) Balizas (incluye boyas): Alcance nominal nocturno  $<$  10 millas náuticas.

(3) Una enfilación está formada por dos balizas de enfilación.



## 15. Puertos

### 2.1. Tráfico. Número de buques por puertos

| PUERTOS                        | 2000           | 2005           | 2010           | 2011           | 2012           | 2013           | 2014           | 2015 (p)       |
|--------------------------------|----------------|----------------|----------------|----------------|----------------|----------------|----------------|----------------|
| DE INTERÉS GENERAL DEL ESTADO  |                |                |                |                |                |                |                |                |
| Algeciras (Bahía de)           | 19.005         | 22.154         | 29.368         | 28.604         | 25.957         | 25.454         | 26.757         | 28.446         |
| Alicante                       | 1.336          | 1.338          | 907            | 890            | 939            | 884            | 804            | 834            |
| Almería - Motril               | 2.426          | 2.857          | 2.234          | 2.161          | 2.218          | 2.256          | 2.249          | 2.310          |
| Avilés                         | 901            | 914            | 861            | 861            | 833            | 832            | 810            | 808            |
| Baleares                       | 9.421          | 10.343         | 7.981          | 29.011         | 27.540         | 28.316         | 35.371         | 30.887         |
| Barcelona                      | 9.138          | 8.853          | 8.182          | 7.996          | 7.768          | 7.746          | 7.831          | 8.056          |
| Bilbao                         | 3.795          | 3.572          | 3.240          | 2.990          | 2.808          | 2.789          | 2.862          | 2.816          |
| Cádiz (Bahía de)               | 2.187          | 1.707          | 1.484          | 1.497          | 1.229          | 1.110          | 996            | 1.018          |
| Cartagena                      | 1.559          | 1.690          | 1.423          | 1.434          | 1.725          | 1.766          | 1.798          | 1.908          |
| Castellón                      | 1.052          | 1.177          | 1.385          | 1.450          | 1.383          | 1.384          | 1.500          | 1.515          |
| Ceuta                          | 11.533         | 8.506          | 12.426         | 13.007         | 12.940         | 11.461         | 11.171         | 10.311         |
| Ferrol - San Cibrao            | 1.015          | 1.063          | 1.118          | 1.037          | 1.074          | 1.097          | 1.041          | 1.070          |
| Gijón                          | 1.084          | 1.017          | 1.050          | 1.065          | 1.128          | 1.251          | 1.315          | 1.182          |
| Huelva                         | 1.837          | 1.645          | 1.861          | 1.981          | 2.067          | 1.919          | 1.834          | 1.851          |
| A Coruña                       | 1.298          | 1.378          | 1.260          | 1.222          | 1.258          | 1.161          | 1.123          | 1.156          |
| Las Palmas                     | 12.602         | 10.205         | 10.027         | 10.977         | 11.040         | 10.418         | 10.648         | 11.895         |
| Málaga                         | 1.574          | 1.669          | 1.764          | 2.020          | 1.816          | 1.544          | 1.357          | 1.301          |
| Marín y Ría de Pontevedra      | 944            | 610            | 584            | 591            | 591            | 504            | 562            | 609            |
| Melilla                        | 1.042          | 1.077          | 1.235          | 1.357          | 1.551          | 1.507          | 1.406          | 1.462          |
| Pasaia                         | 1.560          | 1.600          | 1.086          | 963            | 895            | 879            | 921            | 991            |
| Sta. Cruz de Tenerife          | 18.967         | 18.786         | 17.007         | 14.682         | 12.734         | 12.088         | 12.116         | 12.127         |
| Santander                      | 1.600          | 1.629          | 1.395          | 1.400          | 1.293          | 1.334          | 1.393          | 1.405          |
| Sevilla                        | 1.410          | 1.441          | 1.181          | 1.209          | 1.122          | 1.065          | 994            | 1.051          |
| Tarragona                      | 2.582          | 2.784          | 3.159          | 2.939          | 2.869          | 2.452          | 2.676          | 2.742          |
| Valencia                       | 6.977          | 6.601          | 7.043          | 6.916          | 6.935          | 7.160          | 7.370          | 7.728          |
| Vigo                           | 2.554          | 2.194          | 1.979          | 1.898          | 1.604          | 1.551          | 1.540          | 1.686          |
| Villagarcía                    | 391            | 339            | 210            | 225            | 265            | 242            | 260            | 276            |
| PUERTOS COMPETENCIA DE CC. AA. | 27.355         | 22.064         | 17.309         | 17.897         | 3.702          | 3.930          | 3.661          | 3.661          |
| <b>TOTAL</b>                   | <b>147.145</b> | <b>139.213</b> | <b>138.759</b> | <b>158.280</b> | <b>137.284</b> | <b>134.100</b> | <b>142.366</b> | <b>141.102</b> |

Fuente: Ente Público Puertos del Estado.

(p) Provisional.

## 15. Puertos

### 2.2. Tráfico. Arqueo de buques por puertos

Unidad: Miles de TRB

| PUERTOS                        | 2000             | 2005             | 2010             | 2011             | 2012             | 2013             | 2014             | 2015 (p)         |
|--------------------------------|------------------|------------------|------------------|------------------|------------------|------------------|------------------|------------------|
| DE INTERÉS GENERAL DEL ESTADO  |                  |                  |                  |                  |                  |                  |                  |                  |
| Algeciras (Bahía de)           | 174.905          | 213.186          | 296.009          | 329.892          | 341.512          | 357.665          | 403.522          | 429.576          |
| Alicante                       | 10.373           | 14.764           | 12.131           | 12.865           | 12.256           | 10.941           | 9.733            | 11.783           |
| Almería - Motril               | 25.324           | 33.897           | 28.208           | 30.719           | 33.875           | 36.535           | 37.650           | 41.265           |
| Avilés                         | 4.216            | 4.901            | 4.673            | 5.364            | 5.473            | 5.538            | 5.615            | 6.020            |
| Baleares                       | 80.427           | 120.901          | 153.501          | 168.814          | 139.405          | 133.634          | 164.955          | 183.889          |
| Barcelona                      | 129.158          | 191.801          | 256.182          | 265.562          | 261.638          | 260.661          | 261.961          | 287.511          |
| Bilbao                         | 34.207           | 44.827           | 43.254           | 41.669           | 40.586           | 38.964           | 42.543           | 42.767           |
| Cádiz (Bahía de)               | 20.053           | 22.321           | 26.562           | 28.518           | 25.200           | 26.538           | 25.764           | 26.635           |
| Cartagena                      | 18.458           | 29.393           | 26.961           | 28.490           | 34.385           | 35.835           | 37.452           | 36.735           |
| Castellón                      | 7.971            | 11.431           | 15.459           | 16.412           | 16.704           | 18.080           | 20.237           | 20.588           |
| Ceuta                          | 53.484           | 48.045           | 64.606           | 65.974           | 67.708           | 59.233           | 57.294           | 53.397           |
| Ferrol - San Cibrao            | 8.380            | 9.605            | 13.721           | 14.260           | 16.267           | 16.782           | 16.974           | 16.554           |
| Gijón                          | 13.769           | 14.988           | 14.254           | 17.735           | 19.091           | 20.504           | 21.192           | 19.078           |
| Huelva                         | 18.115           | 21.281           | 25.085           | 29.127           | 31.408           | 28.912           | 27.046           | 27.186           |
| A Coruña                       | 11.027           | 12.282           | 13.653           | 15.401           | 17.658           | 17.556           | 17.402           | 19.269           |
| Las Palmas                     | 105.253          | 129.942          | 182.483          | 215.923          | 224.955          | 203.040          | 207.132          | 243.825          |
| Málaga                         | 14.988           | 27.652           | 42.653           | 49.439           | 46.551           | 35.764           | 32.687           | 33.548           |
| Marín y Ría de Pontevedra      | 3.952            | 2.640            | 3.776            | 3.611            | 5.296            | 3.866            | 3.619            | 3.860            |
| Melilla                        | 9.058            | 9.532            | 14.667           | 18.752           | 26.868           | 26.995           | 28.637           | 31.747           |
| Pasaia                         | 7.108            | 8.360            | 6.529            | 6.240            | 5.706            | 6.024            | 6.511            | 7.026            |
| Sta. Cruz de Tenerife          | 142.771          | 144.339          | 206.031          | 208.750          | 196.798          | 185.298          | 179.476          | 175.282          |
| Santander                      | 18.257           | 22.758           | 21.274           | 20.869           | 19.920           | 21.582           | 27.399           | 27.441           |
| Sevilla                        | 5.124            | 5.379            | 5.319            | 5.686            | 5.331            | 5.337            | 5.289            | 5.613            |
| Tarragona                      | 31.187           | 39.859           | 45.270           | 42.880           | 41.508           | 36.548           | 42.507           | 47.061           |
| Valencia                       | 74.979           | 112.703          | 190.423          | 201.278          | 206.817          | 213.005          | 222.098          | 240.530          |
| Vigo                           | 19.945           | 30.687           | 33.044           | 33.243           | 32.240           | 28.842           | 28.649           | 32.271           |
| Villagarcía                    | 1.922            | 1.866            | 1.212            | 1.414            | 1.733            | 1.632            | 1.624            | 1.642            |
| PUERTOS COMPETENCIA DE CC. AA. | 9.048            | 8.877            | 6.974            | 7.812            | 7.412            | 7.460            | 21.039           | 21.039           |
| <b>T O T A L</b>               | <b>1.053.459</b> | <b>1.338.217</b> | <b>1.753.912</b> | <b>1.886.699</b> | <b>1.884.301</b> | <b>1.842.772</b> | <b>1.956.006</b> | <b>2.093.138</b> |

Fuente: Ente Público Puertos del Estado.

(p) Provisional.

## 15. Puertos

### 2.3. Tráfico. Arqueo medio de buques por puertos

Unidad: TRB

| PUERTOS                        | 2000         | 2005         | 2010          | 2011          | 2012          | 2013          | 2014          | 2015 (p)      |
|--------------------------------|--------------|--------------|---------------|---------------|---------------|---------------|---------------|---------------|
| DE INTERÉS GENERAL DEL ESTADO  |              |              |               |               |               |               |               |               |
| Algeciras (Bahía de)           | 9.203        | 9.623        | 10.079        | 11.533        | 13.157        | 14.051        | 15.081        | 15.101        |
| Alicante                       | 7.764        | 11.034       | 13.375        | 14.375        | 13.052        | 12.377        | 12.106        | 14.128        |
| Almería - Motril               | 10.439       | 11.515       | 12.627        | 14.207        | 15.273        | 16.195        | 16.741        | 17.864        |
| Avilés                         | 4.679        | 5.362        | 5.427         | 6.229         | 6.571         | 6.657         | 6.933         | 7.450         |
| Baleares                       | 8.537        | 11.689       | 19.233        | 6.148         | 5.062         | 4.719         | 4.664         | 5.954         |
| Barcelona                      | 14.134       | 21.665       | 31.310        | 33.241        | 33.681        | 33.651        | 33.452        | 35.689        |
| Bilbao                         | 9.014        | 12.550       | 13.350        | 13.936        | 14.454        | 13.971        | 14.865        | 15.187        |
| Cádiz (Bahía de)               | 9.169        | 13.076       | 17.899        | 18.878        | 20.504        | 23.908        | 25.868        | 26.164        |
| Cartagena                      | 11.840       | 17.392       | 18.947        | 20.019        | 19.933        | 20.292        | 20.830        | 19.253        |
| Castellón                      | 7.577        | 9.712        | 11.162        | 11.319        | 12.078        | 13.064        | 13.491        | 13.589        |
| Ceuta                          | 4.637        | 5.648        | 5.199         | 5.072         | 5.232         | 5.168         | 5.129         | 5.179         |
| Ferrol - San Cibrao            | 8.256        | 9.036        | 12.273        | 13.302        | 15.146        | 15.298        | 16.306        | 15.471        |
| Gijón                          | 12.702       | 14.737       | 13.575        | 16.586        | 16.924        | 16.390        | 16.116        | 16.141        |
| Huelva                         | 9.861        | 12.937       | 13.479        | 14.708        | 15.195        | 15.066        | 14.747        | 14.687        |
| A Coruña                       | 8.495        | 8.913        | 10.836        | 12.553        | 14.036        | 15.121        | 15.496        | 16.669        |
| Las Palmas                     | 8.352        | 12.733       | 18.199        | 18.955        | 20.376        | 19.489        | 19.453        | 20.498        |
| Málaga                         | 9.522        | 16.568       | 24.180        | 24.251        | 25.634        | 23.163        | 24.088        | 25.786        |
| Marín y Ría de Pontevedra      | 4.186        | 4.328        | 6.466         | 5.732         | 8.961         | 7.671         | 6.440         | 6.338         |
| Melilla                        | 8.693        | 8.851        | 11.876        | 13.819        | 17.323        | 17.913        | 20.368        | 21.715        |
| Pasaia                         | 4.556        | 5.225        | 6.012         | 6.477         | 6.375         | 6.853         | 7.069         | 7.090         |
| Sta. Cruz de Tenerife          | 7.527        | 7.683        | 12.114        | 14.248        | 15.455        | 15.329        | 14.813        | 14.454        |
| Santander                      | 11.411       | 13.971       | 15.250        | 14.907        | 15.406        | 16.179        | 19.669        | 19.531        |
| Sevilla                        | 3.634        | 3.733        | 4.504         | 4.714         | 4.752         | 5.012         | 5.321         | 5.341         |
| Tarragona                      | 12.079       | 14.317       | 14.331        | 14.652        | 14.468        | 14.905        | 15.884        | 17.163        |
| Valencia                       | 10.747       | 17.074       | 27.037        | 29.118        | 29.822        | 29.749        | 30.135        | 31.125        |
| Vigo                           | 7.809        | 13.987       | 16.697        | 17.453        | 20.100        | 18.596        | 18.603        | 19.141        |
| Villagarcía                    | 4.916        | 5.504        | 5.770         | 6.180         | 6.541         | 6.746         | 6.244         | 5.951         |
| PUERTOS COMPETENCIA DE CC. AA. | 331          | 402          | 403           | 436           | 2.002         | 1.898         | 5.747         | 5.747         |
| <b>T O T A L</b>               | <b>7.159</b> | <b>9.606</b> | <b>12.640</b> | <b>11.920</b> | <b>13.726</b> | <b>13.742</b> | <b>13.739</b> | <b>14.834</b> |

Fuente: Ente Público Puertos del Estado.

(p) Provisional.

## 15. Puertos

### 3.1. Tráfico de mercancías por puertos

Unidad: Miles de toneladas

| PUERTOS                        | 2000           | 2005           | 2010           | 2011           | 2012           | 2013           | 2014           | 2015 (p)       |
|--------------------------------|----------------|----------------|----------------|----------------|----------------|----------------|----------------|----------------|
| DE INTERÉS GENERAL DEL ESTADO  |                |                |                |                |                |                |                |                |
| Algeciras (Bahía de)           | 47.560         | 68.346         | 71.120         | 83.172         | 88.877         | 91.150         | 94.935         | 98.164         |
| Alicante                       | 3.047          | 3.557          | 2.203          | 2.251          | 2.255          | 2.348          | 2.462          | 2.562          |
| Almería - Motril               | 8.964          | 9.782          | 5.813          | 6.708          | 7.480          | 6.832          | 7.069          | 8.453          |
| Avilés                         | 4.138          | 5.021          | 4.590          | 5.117          | 5.126          | 4.683          | 4.860          | 5.138          |
| Baleares                       | 10.574         | 13.308         | 11.770         | 11.519         | 11.783         | 11.742         | 12.854         | 13.494         |
| Barcelona                      | 30.160         | 45.038         | 43.988         | 44.291         | 42.570         | 42.434         | 46.347         | 46.844         |
| Bilbao                         | 28.639         | 34.101         | 34.665         | 32.001         | 29.506         | 30.071         | 31.007         | 32.877         |
| Cádiz (Bahía de)               | 4.653          | 5.813          | 4.005          | 4.106          | 3.881          | 3.729          | 3.543          | 3.363          |
| Cartagena                      | 17.349         | 26.908         | 19.230         | 22.734         | 30.412         | 29.511         | 32.513         | 32.670         |
| Castellón                      | 9.889          | 13.419         | 12.484         | 13.118         | 12.947         | 13.913         | 15.618         | 16.474         |
| Ceuta                          | 2.896          | 2.026          | 2.642          | 2.803          | 2.782          | 2.512          | 2.312          | 2.108          |
| Ferrol - San Cibrao            | 8.499          | 9.705          | 10.709         | 12.067         | 13.714         | 12.540         | 13.092         | 12.778         |
| Gijón                          | 19.807         | 21.791         | 15.753         | 15.189         | 17.235         | 17.874         | 18.996         | 21.269         |
| Huelva                         | 17.870         | 21.030         | 22.283         | 26.889         | 28.636         | 26.507         | 27.444         | 27.377         |
| A Coruña                       | 12.615         | 14.535         | 12.265         | 11.671         | 13.133         | 11.700         | 11.957         | 13.964         |
| Las Palmas                     | 16.206         | 24.937         | 22.651         | 25.490         | 24.833         | 21.841         | 22.217         | 23.612         |
| Málaga                         | 3.765          | 4.782          | 2.383          | 5.448          | 5.154          | 2.901          | 2.317          | 2.343          |
| Marín y Ría de Pontevedra      | 1.684          | 1.937          | 1.979          | 1.849          | 1.891          | 1.872          | 1.927          | 2.142          |
| Melilla                        | 802            | 827            | 844            | 895            | 983            | 989            | 1.006          | 1.031          |
| Pasaia                         | 4.671          | 5.410          | 3.898          | 3.252          | 3.102          | 2.956          | 3.503          | 3.794          |
| Sta. Cruz de Tenerife          | 16.974         | 19.757         | 15.969         | 14.778         | 14.639         | 13.146         | 12.411         | 12.628         |
| Santander                      | 5.349          | 6.701          | 5.014          | 5.127          | 5.152          | 4.979          | 5.318          | 5.641          |
| Sevilla                        | 4.492          | 4.905          | 4.401          | 4.633          | 4.601          | 4.428          | 4.398          | 4.678          |
| Tarragona                      | 27.573         | 31.204         | 32.772         | 31.939         | 33.241         | 28.059         | 31.882         | 33.006         |
| Valencia                       | 25.394         | 41.193         | 64.029         | 65.768         | 66.193         | 65.010         | 67.020         | 70.084         |
| Vigo                           | 3.877          | 4.768          | 4.352          | 4.329          | 4.066          | 4.186          | 4.087          | 4.293          |
| Villagarcía                    | 1.002          | 1.194          | 737            | 820            | 1.012          | 966            | 989            | 1.030          |
| PUERTOS COMPETENCIA DE CC. AA. | 10.056         | 14.012         | 10.299         | 8.981          | 16.775         | 16.333         | 17.001         | 17.001         |
| <b>TOTAL</b>                   | <b>348.505</b> | <b>456.007</b> | <b>442.848</b> | <b>466.947</b> | <b>491.977</b> | <b>475.211</b> | <b>499.085</b> | <b>518.817</b> |

Fuente: Ente Público Puertos del Estado.

(p) Provisional.

## 15. Puertos

### 3.1.1. Tráfico de graneles líquidos por puertos

Unidad: Miles de toneladas

| PUERTOS                        | 2000           | 2005           | 2010           | 2011           | 2012           | 2013           | 2014           | 2015 (p)       |
|--------------------------------|----------------|----------------|----------------|----------------|----------------|----------------|----------------|----------------|
| DE INTERÉS GENERAL DEL ESTADO  |                |                |                |                |                |                |                |                |
| Algeciras (Bahía de)           | 18.205         | 21.447         | 23.895         | 23.374         | 22.700         | 24.181         | 25.179         | 27.260         |
| Alicante                       | 161            | 152            | 128            | 86             | 59             | 61             | 59             | 57             |
| Almería - Motril               | 991            | 1.330          | 1.287          | 1.276          | 1.203          | 1.140          | 1.163          | 1.178          |
| Avilés                         | 650            | 740            | 623            | 523            | 598            | 637            | 611            | 642            |
| Baleares                       | 1.622          | 2.031          | 1.762          | 1.578          | 1.529          | 1.425          | 1.447          | 1.511          |
| Barcelona                      | 8.966          | 12.531         | 11.558         | 10.762         | 10.431         | 10.610         | 12.949         | 11.901         |
| Bilbao                         | 14.764         | 19.685         | 19.763         | 17.861         | 15.061         | 15.761         | 16.345         | 18.200         |
| Cádiz (Bahía de)               | 217            | 108            | 105            | 169            | 109            | 95             | 158            | 296            |
| Cartagena                      | 13.751         | 20.848         | 15.122         | 17.863         | 24.230         | 23.720         | 25.919         | 25.741         |
| Castellón                      | 7.670          | 8.949          | 7.667          | 7.694          | 7.313          | 7.848          | 8.396          | 8.654          |
| Ceuta                          | 1.479          | 611            | 959            | 1.050          | 984            | 858            | 767            | 627            |
| Ferrol - San Cibrao            | 823            | 822            | 2.617          | 2.678          | 2.297          | 2.531          | 2.659          | 2.194          |
| Gijón                          | 1.451          | 1.418          | 1.237          | 1.038          | 950            | 792            | 861            | 915            |
| Huelva                         | 11.665         | 12.927         | 16.413         | 21.689         | 22.921         | 21.489         | 21.863         | 21.600         |
| A Coruña                       | 7.632          | 8.534          | 7.586          | 6.601          | 7.208          | 6.561          | 6.256          | 7.831          |
| Las Palmas                     | 4.129          | 4.793          | 4.554          | 4.919          | 4.518          | 4.686          | 4.845          | 6.317          |
| Málaga                         | 1.998          | 76             | 55             | 66             | 105            | 76             | 138            | 106            |
| Marín y Ría de Pontevedra      | --             | --             | 0              | --             | --             | --             | --             | 0              |
| Melilla                        | 86             | 74             | 72             | 68             | 72             | 61             | 72             | 70             |
| Pasaia                         | 160            | --             | --             | --             | --             | --             | --             | --             |
| Sta. Cruz de Tenerife          | 8.529          | 9.558          | 8.223          | 7.261          | 7.507          | 6.477          | 5.736          | 5.742          |
| Santander                      | 379            | 277            | 411            | 328            | 229            | 240            | 234            | 271            |
| Sevilla                        | 262            | 364            | 233            | 358            | 359            | 285            | 258            | 274            |
| Tarragona                      | 17.190         | 17.907         | 19.493         | 18.700         | 19.050         | 17.925         | 19.387         | 22.315         |
| Valencia                       | 1.741          | 1.380          | 5.171          | 4.530          | 3.664          | 4.165          | 5.221          | 3.814          |
| Vigo                           | 45             | 65             | 95             | 79             | 75             | 80             | 65             | 60             |
| Villagarcía                    | 279            | 366            | 189            | 200            | 205            | 262            | 126            | 95             |
| PUERTOS COMPETENCIA DE CC. AA. | 20             | 33             | 22             | 22             | 4              | 4              | 4              | 4              |
| <b>T O T A L</b>               | <b>124.865</b> | <b>147.026</b> | <b>149.243</b> | <b>150.772</b> | <b>153.382</b> | <b>151.970</b> | <b>160.717</b> | <b>167.676</b> |

Fuente: Ente Público Puertos del Estado.

(p) Provisional.

## 15. Puertos

### 3.1.2. Tráfico de graneles sólidos por puertos

Unidad: Miles de toneladas

| PUERTOS                        | 2000          | 2005           | 2010          | 2011          | 2012          | 2013          | 2014          | 2015 (p)       |
|--------------------------------|---------------|----------------|---------------|---------------|---------------|---------------|---------------|----------------|
| DE INTERÉS GENERAL DEL ESTADO  |               |                |               |               |               |               |               |                |
| Algeciras (Bahía de)           | 2.828         | 2.652          | 1.475         | 1.563         | 1.955         | 1.598         | 1.603         | 2.164          |
| Alicante                       | 1.514         | 1.668          | 723           | 721           | 717           | 940           | 1.110         | 1.239          |
| Almería - Motril               | 7.337         | 7.553          | 3.686         | 4.539         | 5.251         | 4.631         | 4.837         | 6.223          |
| Avilés                         | 2.329         | 3.083          | 2.747         | 3.297         | 3.393         | 2.797         | 3.013         | 3.252          |
| Baleares                       | 1.882         | 2.318          | 1.860         | 1.643         | 1.624         | 1.310         | 1.319         | 1.233          |
| Barcelona                      | 3.254         | 4.052          | 3.542         | 3.544         | 4.686         | 4.374         | 4.765         | 4.428          |
| Bilbao                         | 4.453         | 4.261          | 4.452         | 4.000         | 4.262         | 4.422         | 4.594         | 4.528          |
| Cádiz (Bahía de)               | 1.775         | 2.557          | 1.687         | 1.851         | 1.815         | 1.868         | 1.776         | 1.577          |
| Cartagena                      | 3.000         | 5.082          | 3.114         | 3.654         | 4.880         | 4.519         | 5.308         | 5.554          |
| Castellón                      | 1.562         | 3.294          | 2.941         | 3.245         | 3.114         | 3.103         | 4.193         | 4.637          |
| Ceuta                          | 64            | 71             | 141           | 142           | 150           | 63            | 33            | 26             |
| Ferrol - San Cibrao            | 7.045         | 8.290          | 7.435         | 8.686         | 10.505        | 8.999         | 9.499         | 9.840          |
| Gijón                          | 17.418        | 19.658         | 13.401        | 12.574        | 14.482        | 14.947        | 16.219        | 18.897         |
| Huelva                         | 5.207         | 7.513          | 5.394         | 4.502         | 4.831         | 4.146         | 4.663         | 5.136          |
| A Coruña                       | 3.727         | 4.438          | 3.192         | 3.471         | 4.180         | 3.688         | 4.311         | 4.995          |
| Las Palmas                     | 1.434         | 1.773          | 739           | 524           | 375           | 364           | 478           | 473            |
| Málaga                         | 1.253         | 2.100          | 773           | 894           | 782           | 869           | 1.095         | 1.366          |
| Marín y Ría de Pontevedra      | 704           | 1.016          | 961           | 854           | 806           | 826           | 854           | 999            |
| Melilla                        | 63            | 84             | 43            | 33            | 21            | 9             | 7             | 3              |
| Pasaia                         | 2.816         | 3.281          | 1.656         | 1.247         | 1.420         | 1.212         | 1.509         | 1.694          |
| Sta. Cruz de Tenerife          | 1.502         | 1.892          | 819           | 782           | 567           | 488           | 438           | 408            |
| Santander                      | 3.643         | 5.140          | 2.880         | 3.060         | 3.237         | 2.989         | 3.189         | 3.519          |
| Sevilla                        | 2.695         | 2.789          | 2.133         | 1.998         | 1.813         | 1.824         | 1.740         | 2.074          |
| Tarragona                      | 9.235         | 11.903         | 9.452         | 9.279         | 10.889        | 7.375         | 9.708         | 8.365          |
| Valencia                       | 4.639         | 6.361          | 2.591         | 2.374         | 2.177         | 2.445         | 2.680         | 2.685          |
| Vigo                           | 504           | 693            | 459           | 433           | 303           | 289           | 299           | 288            |
| Villagarcía                    | 421           | 578            | 409           | 339           | 347           | 203           | 323           | 403            |
| PUERTOS COMPETENCIA DE CC. AA. | 5.980         | 9.718          | 5.633         | 6.001         | 6.130         | 5.668         | 6.940         | 6.940          |
| <b>TOTAL</b>                   | <b>98.284</b> | <b>123.818</b> | <b>84.340</b> | <b>85.251</b> | <b>94.714</b> | <b>85.966</b> | <b>96.501</b> | <b>102.946</b> |

Fuente: Ente Público Puertos del Estado.

(p) Provisional.

## 15. Puertos

### 3.1.3. Tráfico de mercancía general por puertos

Unidad: Miles de toneladas

| PUERTOS                        | 2000           | 2005           | 2010           | 2011           | 2012           | 2013           | 2014           | 2015 (p)       |
|--------------------------------|----------------|----------------|----------------|----------------|----------------|----------------|----------------|----------------|
| DE INTERÉS GENERAL DEL ESTADO  |                |                |                |                |                |                |                |                |
| Algeciras (Bahía de)           | 22.984         | 39.468         | 40.631         | 52.270         | 58.614         | 60.086         | 61.183         | 62.465         |
| Alicante                       | 1.305          | 1.675          | 1.338          | 1.431          | 1.463          | 1.337          | 1.282          | 1.236          |
| Almería - Motril               | 547            | 731            | 726            | 778            | 916            | 963            | 970            | 946            |
| Avilés                         | 1.095          | 1.126          | 1.170          | 1.245          | 1.081          | 1.192          | 1.181          | 1.205          |
| Baleares                       | 6.726          | 8.678          | 7.955          | 8.034          | 8.408          | 8.737          | 9.872          | 10.547         |
| Barcelona                      | 17.585         | 27.254         | 27.777         | 28.760         | 26.370         | 26.408         | 27.600         | 29.383         |
| Bilbao                         | 8.302          | 9.292          | 9.446          | 9.866          | 9.630          | 9.418          | 9.881          | 9.674          |
| Cádiz (Bahía de)               | 2.499          | 3.037          | 2.042          | 1.963          | 1.817          | 1.621          | 1.476          | 1.327          |
| Cartagena                      | 481            | 840            | 937            | 1.139          | 993            | 1.135          | 1.218          | 1.283          |
| Castellón                      | 612            | 1.130          | 1.838          | 2.138          | 2.481          | 2.929          | 3.001          | 3.154          |
| Ceuta                          | 723            | 861            | 876            | 865            | 933            | 972            | 963            | 995            |
| Ferrol - San Cibrao            | 588            | 567            | 629            | 687            | 896            | 982            | 895            | 725            |
| Gijón                          | 616            | 489            | 975            | 1.466          | 1.695          | 2.028          | 1.817          | 1.376          |
| Huelva                         | 934            | 466            | 283            | 454            | 754            | 735            | 720            | 482            |
| A Coruña                       | 296            | 1.015          | 1.099          | 1.227          | 1.436          | 1.159          | 1.044          | 938            |
| Las Palmas                     | 8.737          | 16.203         | 15.156         | 17.547         | 17.494         | 14.368         | 14.747         | 14.241         |
| Málaga                         | 395            | 2.488          | 1.434          | 4.373          | 4.160          | 1.854          | 982            | 795            |
| Marín y Ría de Pontevedra      | 863            | 833            | 978            | 959            | 1.053          | 1.016          | 1.046          | 1.115          |
| Melilla                        | 633            | 643            | 703            | 763            | 862            | 896            | 905            | 935            |
| Pasaia                         | 1.630          | 2.079          | 2.184          | 1.948          | 1.630          | 1.694          | 1.943          | 2.044          |
| Sta. Cruz de Tenerife          | 5.851          | 7.275          | 5.782          | 5.793          | 5.608          | 5.309          | 5.507          | 5.903          |
| Santander                      | 1.240          | 1.220          | 1.657          | 1.683          | 1.629          | 1.700          | 1.847          | 1.770          |
| Sevilla                        | 1.522          | 1.704          | 1.999          | 2.243          | 2.401          | 2.277          | 2.374          | 2.309          |
| Tarragona                      | 932            | 1.176          | 3.653          | 3.756          | 3.134          | 2.590          | 2.677          | 2.225          |
| Valencia                       | 18.839         | 33.121         | 55.979         | 58.571         | 59.822         | 57.944         | 58.728         | 63.102         |
| Vigo                           | 2.962          | 3.495          | 3.423          | 3.456          | 3.360          | 3.517          | 3.434          | 3.680          |
| Villagarcía                    | 289            | 240            | 131            | 272            | 456            | 498            | 534            | 527            |
| PUERTOS COMPETENCIA DE CC. AA. | 2.719          | 3.280          | 1.882          | 1.915          | 2.399          | 3.132          | 2.409          | 2.409          |
| <b>TOTAL</b>                   | <b>111.905</b> | <b>170.386</b> | <b>192.683</b> | <b>215.604</b> | <b>221.495</b> | <b>216.495</b> | <b>220.237</b> | <b>226.791</b> |

Fuente: Ente Público Puertos del Estado.

(p) Provisional.

## 15. Puertos

### 3.1.3.a. Tráfico de mercancías en contenedores por puertos

Unidad: Miles de toneladas

| PUERTOS                        | 2000          | 2005           | 2010           | 2011           | 2012           | 2013           | 2014           | 2015 (p)       |
|--------------------------------|---------------|----------------|----------------|----------------|----------------|----------------|----------------|----------------|
| DE INTERÉS GENERAL DEL ESTADO  |               |                |                |                |                |                |                |                |
| Algeciras (Bahía de)           | 20.334        | 35.391         | 36.064         | 47.632         | 53.180         | 54.044         | 54.624         | 55.480         |
| Alicante                       | 855           | 1.099          | 1.144          | 1.275          | 1.302          | 1.162          | 1.027          | 939            |
| Almería - Motril               | --            | --             | 55             | 92             | 121            | 137            | 90             | 62             |
| Avilés                         | --            | 92             | 0              | 0              | 0              | 0              | 0              | 0              |
| Baleares                       | 2.143         | 1.410          | 500            | 355            | 268            | 240            | 286            | 517            |
| Barcelona                      | 12.989        | 19.929         | 19.187         | 19.857         | 17.401         | 16.982         | 17.807         | 18.680         |
| Bilbao                         | 4.368         | 5.468          | 5.696          | 6.079          | 6.392          | 6.333          | 6.608          | 6.464          |
| Cádiz (Bahía de)               | 687           | 1.152          | 1.081          | 898            | 928            | 864            | 800            | 621            |
| Cartagena                      | 355           | 391            | 741            | 872            | 822            | 964            | 1.063          | 1.108          |
| Castellón                      | 240           | 547            | 1.363          | 1.723          | 2.117          | 2.584          | 2.707          | 2.854          |
| Ceuta                          | 75            | 69             | 45             | 66             | 71             | 97             | 115            | 117            |
| Ferrol - San Cibrao            | 1             | 1              | 5              | 6              | 8              | 7              | 5              | 6              |
| Gijón                          | 185           | 64             | 445            | 442            | 591            | 770            | 699            | 786            |
| Huelva                         | --            | --             | --             | 10             | 4              | 7              | 69             | 105            |
| A Coruña                       | --            | --             | 93             | 63             | 53             | 51             | 23             | 0              |
| Las Palmas                     | 4.514         | 12.746         | 12.368         | 14.282         | 14.229         | 11.296         | 11.193         | 10.181         |
| Málaga                         | 22            | 2.077          | 981            | 3.930          | 3.756          | 1.348          | 501            | 351            |
| Marín y Ría de Pontevedra      | 238           | 274            | 405            | 332            | 357            | 269            | 251            | 355            |
| Melilla                        | 124           | 124            | 155            | 207            | 253            | 264            | 266            | 259            |
| Pasaia                         | --            | --             | 0              | --             | --             | --             | 0              | 39             |
| Sta. Cruz de Tenerife          | 3.144         | 3.626          | 2.857          | 2.672          | 2.515          | 2.424          | 2.484          | 2.622          |
| Santander                      | 53            | 1              | 13             | 20             | 14             | 15             | 12             | 19             |
| Sevilla                        | 654           | 774            | 1.127          | 1.270          | 1.231          | 1.070          | 1.270          | 1.250          |
| Tarragona                      | 380           | 81             | 2.864          | 2.561          | 2.027          | 1.569          | 1.610          | 936            |
| Valencia                       | 14.136        | 26.406         | 49.030         | 50.903         | 52.038         | 49.789         | 49.290         | 52.347         |
| Vigo                           | 1.363         | 2.115          | 2.213          | 2.314          | 2.228          | 2.377          | 2.402          | 2.631          |
| Villagarcía                    | --            | --             | 4              | 106            | 232            | 274            | 286            | 265            |
| PUERTOS COMPETENCIA DE CC. AA. | --            | --             | --             | --             | --             | --             | --             | --             |
| <b>T O T A L</b>               | <b>66.860</b> | <b>113.837</b> | <b>138.436</b> | <b>157.968</b> | <b>162.139</b> | <b>154.937</b> | <b>155.489</b> | <b>158.991</b> |

Fuente: Ente Público Puertos del Estado.

(p) Provisional.



## 15. Puertos

### 3.1.3.b. Tráfico de mercancías clasificadas por el medio de transporte de entrada o salida del puerto (excluida pesca, avituallamiento y tráfico interior)

Unidad: Miles de toneladas

| PUERTOS                        | 2013           |               |                |                |                  | 2014           |               |                |                |                  |
|--------------------------------|----------------|---------------|----------------|----------------|------------------|----------------|---------------|----------------|----------------|------------------|
|                                | Total          | Ferrocarril   | Carretera      | Tubería        | Otros medios (1) | Total          | Ferrocarril   | Carretera      | Tubería        | Otros medios (1) |
| DE INTERÉS GENERAL DEL ESTADO  |                |               |                |                |                  |                |               |                |                |                  |
| Algeciras (Bahía de)           | 85.865         | 306           | 8.705          | 24.055         | 52.800           | 87.965         | 138           | 9.408          | 25.179         | 53.241           |
| Alicante                       | 2.338          | --            | 2.194          | 120            | 23               | 2.451          | --            | 2.271          | 124            | 56               |
| Almería - Motril               | 6.734          | --            | 2.867          | 608            | 3.259            | 6.970          | --            | 3.120          | 749            | 3.100            |
| Avilés                         | 4.626          | 634           | 2.529          | 400            | 1.062            | 4.804          | 614           | 2.681          | 426            | 1.082            |
| Baleares                       | 11.471         | --            | 10.047         | 1.425          | --               | 12.639         | --            | 11.192         | 1.447          | --               |
| Barcelona                      | 41.391         | 2.297         | 29.998         | 2.522          | 6.574            | 45.314         | 2.493         | 31.942         | 2.503          | 8.376            |
| Bilbao                         | 29.601         | 1.305         | 11.996         | 14.180         | 2.119            | 30.820         | 1.536         | 12.265         | 14.936         | 2.083            |
| Cádiz (Bahía de)               | 3.584          | --            | 3.372          | 57             | 155              | 3.410          | --            | 3.114          | 157            | 140              |
| Cartagena                      | 29.374         | --            | 5.570          | 23.720         | 84               | 32.445         | --            | 6.544          | 25.787         | 114              |
| Castellón                      | 13.880         | --            | 6.032          | 7.848          | --               | 15.590         | --            | 7.075          | 8.396          | 119              |
| Ceuta                          | 1.894          | --            | 1.288          | --             | 606              | 1.763          | --            | 1.339          | --             | 423              |
| Ferrol - San Cibrao            | 12.511         | --            | 5.006          | 948            | 6.557            | 13.053         | --            | 5.576          | 718            | 6.759            |
| Gijón                          | 17.666         | 1.858         | 6.424          | 69             | 9.314            | 18.897         | 2.042         | 7.937          | 375            | 8.543            |
| Huelva                         | 26.370         | --            | 4.909          | 20.047         | 1.413            | 27.246         | --            | 9.002          | 17.181         | 1.062            |
| A Coruña                       | 11.408         | 985           | 3.990          | 6.429          | 3                | 11.610         | 1.205         | 4.275          | 6.130          |                  |
| Las Palmas                     | 19.418         | --            | 6.230          | 4.686          | 8.502            | 20.070         | --            | 6.898          | 4.845          | 8.327            |
| Málaga                         | 2.901          | 16            | 1.837          | --             | 1.048            | 2.216          | 5             | 2.030          | --             | 181              |
| Marín y Ría de Pontevedra      | 1.843          | 327           | 1.484          | --             | 32               | 1.900          | 290           | 1.591          | --             | 20               |
| Melilla                        | 966            | --            | 896            | 70             | --               | 983            | --            | 905            | 78             |                  |
| Pasaia                         | 2.906          | 220           | 2.686          | --             | --               | 3.452          | 214           | 3.230          | --             | 8                |
| Sta. Cruz de Tenerife          | 12.273         | --            | 5.739          | 6.474          | 60               | 11.681         | --            | 5.911          | 5.736          | 34               |
| Santander                      | 4.929          | 1.041         | 3.845          | 42             | 0                | 5.270          | 1.028         | 4.216          | 24             | 2                |
| Sevilla                        | 4.386          | 362           | 4.024          | --             | --               | 4.371          | 408           | 3.963          | --             |                  |
| Tarragona                      | 27.889         | 1.176         | 5.700          | 17.916         | 3.097            | 31.772         | 1.434         | 7.212          | 18.473         | 4.653            |
| Valencia                       | 64.553         | 1.761         | 29.277         | 2.123          | 31.392           | 66.629         | 2.189         | 31.247         | 2.589          | 30.604           |
| Vigo                           | 3.887          | 1             | 3.594          | --             | 291              | 3.797          | 1             | 3.596          | --             | 201              |
| Villagarcía                    | 963            | --            | 904            | --             | 58               | 983            | --            | 961            | --             | 22               |
| PUERTOS COMPETENCIA DE CC. AA. | 0              | --            | --             | --             | --               | 0              | --            | --             | --             | --               |
| <b>TOTAL</b>                   | <b>445.627</b> | <b>12.289</b> | <b>171.145</b> | <b>133.739</b> | <b>128.453</b>   | <b>468.102</b> | <b>13.597</b> | <b>189.502</b> | <b>135.854</b> | <b>129.150</b>   |

Fuente: Ente Público Puertos del Estado.

(1) Se incluye el tránsito y el transbordo.

## 15. Puertos

### 3.1.4. Tráfico de pesca (pesca fresca) por puertos

Unidad: Toneladas

| PUERTOS                        | 2000           | 2005           | 2010           | 2011           | 2012           | 2013           | 2014           | 2015 (p)       |
|--------------------------------|----------------|----------------|----------------|----------------|----------------|----------------|----------------|----------------|
| DE INTERÉS GENERAL DEL ESTADO  |                |                |                |                |                |                |                |                |
| Algeciras (Bahía de)           | 9.032          | 1.119          | 1.625          | 1.237          | 1.307          | 1.290          | 1.246          | 1.102          |
| Alicante                       | 9.401          | 3.754          | 358            | 345            | 320            | 305            | 85             | 227            |
| Almería - Motril               | 7.656          | 8.966          | 5.680          | 7.264          | 9.415          | 6.491          | 5.158          | 4.042          |
| Avilés                         | 12.355         | 17.000         | 13.566         | 14.163         | 12.830         | 13.344         | 15.894         | 13.923         |
| Baleares                       | 3.038          | 2.954          | 3.184          | 3.340          | 3.250          | 3.375          | 3.177          | 2.429          |
| Barcelona                      | 5.727          | 2.858          | 2.723          | 3.036          | 2.800          | 2.743          | 2.514          | 3.378          |
| Bilbao                         | 11             | --             | --             | --             | --             | --             | --             | --             |
| Cádiz (Bahía de)               | 29.471         | 26.209         | 17.497         | 18.693         | 19.233         | 21.362         | 13.653         | 12.926         |
| Cartagena                      | 2.863          | 1.411          | 1.120          | 916            | 548            | 656            | 631            | 598            |
| Castellón                      | 15.532         | 7.295          | 4.331          | 4.729          | 4.635          | 4.616          | 4.483          | 4.138          |
| Ceuta                          | 283            | 182            | 82             | 82             | 58             | 59             | 18             | 8              |
| Ferrol - San Cibrao            | 147            | 321            | 306            | 448            | 345            | 296            | 276            | 268            |
| Gijón                          | 7.006          | 8.462          | 10.180         | 8.812          | 8.118          | 10.135         | 6.700          | 5.230          |
| Huelva                         | 5.996          | 1.853          | 2.357          | 2.372          | 2.427          | 2.434          | 2.374          | 2.294          |
| A Coruña                       | 43.699         | 28.924         | 43.153         | 41.697         | 43.737         | 45.481         | 56.473         | 43.741         |
| Las Palmas                     | 5.036          | 5.764          | 2.979          | 2.701          | 658            | 1.164          | 1.544          | 1.788          |
| Málaga                         | 5.883          | 1.338          | 1.063          | 860            | 448            | 562            | 640            | 619            |
| Marín y Ría de Pontevedra      | 8.182          | 5.040          | 2.441          | 2.033          | 1.893          | 2.084          | 1.822          | 1.796          |
| Melilla                        | --             | --             | --             | --             | --             | --             | --             | --             |
| Pasaia                         | 14.682         | 8.518          | 18.700         | 23.329         | 24.335         | 21.863         | 22.737         | 23.195         |
| Sta. Cruz de Tenerife          | 2.709          | 3.260          | 4.394          | 5.463          | 6.979          | 5.537          | 6.526          | 5.464          |
| Santander                      | 7.018          | 5.549          | 9.538          | 6.609          | 5.186          | 4.350          | 3.876          | 4.215          |
| Sevilla                        | --             | --             | --             | --             | --             | --             | --             | --             |
| Tarragona                      | 7.678          | 4.035          | 3.140          | 3.647          | 3.155          | 4.108          | 4.887          | 4.005          |
| Valencia                       | 2.905          | 1.928          | 1.380          | 2.419          | 1.823          | 1.886          | 2.507          | 1.891          |
| Vigo                           | 74.956         | 83.594         | 88.337         | 84.259         | 82.695         | 80.241         | 79.979         | 77.863         |
| Villagarcía                    | --             | --             | --             | --             | --             | --             | --             | --             |
| PUERTOS COMPETENCIA DE CC. AA. | 282.944        | 221.165        | 231.814        | 233.452        | 217.611        | 210.988        | 223.310        | 223.310        |
| <b>TOTAL</b>                   | <b>564.210</b> | <b>451.499</b> | <b>469.948</b> | <b>471.906</b> | <b>453.806</b> | <b>445.370</b> | <b>460.510</b> | <b>438.450</b> |

Fuente: Ente Público Puertos del Estado.

(p) Provisional.

## 15. Puertos

### 3.1.5. Tráfico de avituallamiento y local

Unidad: Miles de toneladas

| PUERTOS                        | 2000          | 2005          | 2010          | 2011          | 2012          | 2013          | 2014          | 2015 (p)      |
|--------------------------------|---------------|---------------|---------------|---------------|---------------|---------------|---------------|---------------|
| DE INTERÉS GENERAL DEL ESTADO  |               |               |               |               |               |               |               |               |
| Algeciras (Bahía de)           | 3.534         | 4.778         | 5.118         | 5.964         | 5.607         | 5.283         | 6.968         | 6.274         |
| Alicante                       | 56            | 59            | 13            | 13            | 16            | 10            | 11            | 29            |
| Almería - Motril               | 82            | 159           | 108           | 107           | 101           | 92            | 94            | 102           |
| Avilés                         | 51            | 56            | 36            | 38            | 41            | 44            | 40            | 25            |
| Baleares                       | 341           | 278           | 190           | 261           | 219           | 267           | 212           | 202           |
| Barcelona                      | 350           | 1.199         | 1.108         | 1.223         | 1.080         | 1.040         | 1.030         | 1.128         |
| Bilbao                         | 1.120         | 863           | 1.005         | 275           | 553           | 471           | 187           | 475           |
| Cádiz (Bahía de)               | 134           | 84            | 154           | 104           | 120           | 124           | 120           | 150           |
| Cartagena                      | 114           | 136           | 56            | 77            | 308           | 136           | 67            | 91            |
| Castellón                      | 43            | 39            | 33            | 37            | 34            | 29            | 23            | 25            |
| Ceuta                          | 630           | 431           | 666           | 745           | 715           | 618           | 549           | 461           |
| Ferrol - San Cibrao            | 42            | 26            | 28            | 16            | 16            | 28            | 38            | 18            |
| Gijón                          | 318           | 216           | 129           | 103           | 99            | 96            | 92            | 76            |
| Huelva                         | 58            | 123           | 190           | 241           | 127           | 136           | 195           | 157           |
| A Coruña                       | 916           | 519           | 346           | 330           | 266           | 247           | 291           | 156           |
| Las Palmas                     | 2.174         | 2.162         | 2.199         | 2.497         | 2.444         | 2.421         | 2.146         | 2.579         |
| Málaga                         | 113           | 118           | 120           | 115           | 106           | 102           | 101           | 75            |
| Marín y Ría de Pontevedra      | 111           | 82            | 38            | 34            | 30            | 27            | 25            | 26            |
| Melilla                        | 19            | 26            | 25            | 31            | 28            | 24            | 23            | 23            |
| Pasaia                         | 66            | 41            | 40            | 33            | 28            | 28            | 28            | 32            |
| Sta. Cruz de Tenerife          | 1.091         | 1.029         | 1.140         | 937           | 949           | 867           | 724           | 570           |
| Santander                      | 80            | 59            | 57            | 49            | 52            | 46            | 44            | 77            |
| Sevilla                        | 12            | 48            | 36            | 35            | 29            | 41            | 27            | 21            |
| Tarragona                      | 208           | 213           | 170           | 200           | 166           | 165           | 105           | 96            |
| Valencia                       | 173           | 329           | 286           | 290           | 528           | 455           | 389           | 481           |
| Vigo                           | 293           | 430           | 286           | 275           | 245           | 219           | 210           | 188           |
| Villagarcía                    | 12            | 9             | 8             | 9             | 4             | 4             | 6             | 5             |
| PUERTOS COMPETENCIA DE CC. AA. | 1.054         | 759           | 2.527         | 810           | 8.023         | 7.318         | 7.424         | 7.424         |
| <b>TOTAL</b>                   | <b>13.195</b> | <b>14.271</b> | <b>16.111</b> | <b>14.848</b> | <b>21.933</b> | <b>20.335</b> | <b>21.169</b> | <b>20.966</b> |

Fuente: Ente Público Puertos del Estado.

(p) Provisional.

## 15. Puertos

### 3.2. Tráfico de mercancías en exterior y cabotaje por puertos

Unidad: Miles de toneladas

| PUERTOS                        | 2000           | 2005           | 2010           | 2011           | 2012           | 2013           | 2014           | 2015 (p)       |
|--------------------------------|----------------|----------------|----------------|----------------|----------------|----------------|----------------|----------------|
| DE INTERÉS GENERAL DEL ESTADO  |                |                |                |                |                |                |                |                |
| Algeciras (Bahía de)           | 44.016         | 63.567         | 65.914         | 76.884         | 83.269         | 85.769         | 87.965         | 91.890         |
| Alicante                       | 2.981          | 3.494          | 2.189          | 2.236          | 2.236          | 2.338          | 2.451          | 2.532          |
| Almería - Motril               | 8.875          | 9.613          | 5.697          | 6.589          | 7.369          | 6.731          | 6.970          | 8.346          |
| Avilés                         | 4.074          | 4.949          | 4.541          | 5.065          | 5.072          | 4.626          | 4.804          | 5.099          |
| Baleares                       | 10.230         | 13.028         | 11.577         | 11.255         | 11.561         | 11.471         | 12.639         | 13.290         |
| Barcelona                      | 29.805         | 43.837         | 42.877         | 43.065         | 41.487         | 41.391         | 45.314         | 45.712         |
| Bilbao                         | 27.519         | 33.237         | 33.661         | 31.727         | 28.953         | 29.601         | 30.820         | 32.402         |
| Cádiz (Bahía de)               | 4.490          | 5.702          | 3.832          | 3.983          | 3.697          | 3.561          | 3.383          | 3.200          |
| Cartagena                      | 17.232         | 26.770         | 19.105         | 22.653         | 30.099         | 29.374         | 32.331         | 32.578         |
| Castellón                      | 9.830          | 13.372         | 12.447         | 13.076         | 12.909         | 13.880         | 15.590         | 16.445         |
| Ceuta                          | 2.266          | 1.544          | 1.976          | 2.058          | 2.067          | 1.894          | 1.763          | 1.647          |
|                                |                |                |                |                |                |                | 0              |                |
| Ferrol - San Cibrao            | 8.456          | 9.678          | 10.644         | 12.038         | 13.695         | 12.506         | 13.051         | 12.760         |
| Gijón                          | 19.482         | 21.566         | 15.607         | 15.077         | 17.128         | 17.768         | 18.897         | 21.188         |
| Huelva                         | 17.806         | 20.906         | 22.091         | 26.645         | 28.506         | 26.370         | 27.246         | 27.217         |
| A Coruña                       | 11.655         | 13.987         | 11.868         | 11.297         | 12.824         | 11.405         | 11.610         | 13.765         |
| Las Palmas                     | 14.027         | 22.769         | 20.309         | 22.887         | 22.342         | 19.418         | 20.051         | 21.031         |
|                                |                |                |                |                |                |                | 0              |                |
| Málaga                         | 3.646          | 4.664          | 2.262          | 5.333          | 5.047          | 2.799          | 2.216          | 2.267          |
| Marín y Ría de Pontevedra      | 1.565          | 1.850          | 1.939          | 1.812          | 1.859          | 1.843          | 1.900          | 2.114          |
| Melilla                        | 783            | 801            | 818            | 864            | 955            | 966            | 983            | 1.009          |
| Pasaia                         | 4.605          | 5.361          | 3.840          | 3.196          | 3.050          | 2.906          | 3.452          | 3.739          |
| Sta. Cruz de Tenerife          | 15.881         | 18.725         | 14.824         | 13.836         | 13.683         | 12.271         | 11.680         | 12.053         |
|                                |                |                |                |                |                |                | 0              |                |
| Santander                      | 5.262          | 6.637          | 4.947          | 5.072          | 5.095          | 4.929          | 5.270          | 5.560          |
| Sevilla                        | 4.480          | 4.857          | 4.366          | 4.599          | 4.573          | 4.386          | 4.371          | 4.657          |
| Tarragona                      | 27.343         | 30.987         | 32.599         | 31.735         | 33.072         | 27.889         | 31.772         | 32.906         |
| Valencia                       | 25.218         | 40.862         | 63.741         | 65.476         | 65.663         | 64.553         | 66.629         | 69.601         |
| Vigo                           | 3.508          | 4.252          | 3.977          | 3.969          | 3.738          | 3.887          | 3.797          | 4.027          |
| Villagarcía                    | 990            | 1.184          | 729            | 811            | 1.007          | 963            | 983            | 1.025          |
| PUERTOS COMPETENCIA DE CC. AA. | 8.719          | 13.032         | 7.538          | 7.938          | 8.534          | 8.804          | 9.354          | 9.354          |
| <b>TOTAL</b>                   | <b>334.744</b> | <b>441.231</b> | <b>425.914</b> | <b>451.175</b> | <b>469.488</b> | <b>454.298</b> | <b>477.294</b> | <b>497.413</b> |

Fuente: Ente Público Puertos del Estado.

(p) Provisional.

## 15. Puertos

### 3.2.1. Tráfico de mercancías en exterior por puertos

Unidad: Miles de toneladas

| PUERTOS                        | 2000           | 2005           | 2010           | 2011           | 2012           | 2013           | 2014           | 2015 (p)       |
|--------------------------------|----------------|----------------|----------------|----------------|----------------|----------------|----------------|----------------|
| DE INTERÉS GENERAL DEL ESTADO  |                |                |                |                |                |                |                |                |
| Algeciras (Bahía de)           | 38.134         | 55.369         | 57.153         | 67.921         | 75.022         | 76.938         | 79.086         | 82.360         |
| Alicante                       | 1.389          | 1.890          | 1.186          | 1.278          | 1.385          | 1.489          | 1.578          | 1.689          |
| Almería - Motril               | 6.690          | 6.897          | 4.421          | 4.805          | 5.574          | 4.963          | 5.261          | 6.456          |
| Avilés                         | 3.355          | 4.192          | 4.140          | 4.590          | 4.637          | 4.267          | 4.416          | 4.557          |
| Baleares                       | 480            | 1.210          | 838            | 921            | 897            | 755            | 718            | 929            |
| Barcelona                      | 24.264         | 36.515         | 36.761         | 36.371         | 34.567         | 34.554         | 38.243         | 38.051         |
| Bilbao                         | 24.934         | 30.349         | 31.648         | 29.785         | 27.524         | 28.358         | 29.517         | 30.749         |
| Cádiz (Bahía de)               | 3.188          | 4.068          | 2.516          | 2.764          | 2.772          | 2.794          | 2.537          | 2.332          |
| Cartagena                      | 14.426         | 23.608         | 16.172         | 19.215         | 27.154         | 26.723         | 28.912         | 28.689         |
| Castellón                      | 7.769          | 11.637         | 10.523         | 11.036         | 10.974         | 12.056         | 13.630         | 14.634         |
| Ceuta                          | 407            | 388            | 601            | 666            | 593            | 444            | 476            | 378            |
| Ferrol - San Cibrao            | 8.030          | 9.046          | 9.863          | 11.473         | 13.296         | 12.065         | 12.566         | 12.298         |
| Gijón                          | 17.279         | 19.207         | 14.177         | 13.840         | 15.787         | 16.606         | 17.732         | 19.984         |
| Huelva                         | 16.003         | 16.116         | 14.494         | 18.845         | 21.206         | 19.322         | 22.902         | 21.769         |
| A Coruña                       | 9.346          | 12.243         | 10.643         | 10.322         | 11.919         | 10.340         | 10.369         | 12.313         |
| Las Palmas                     | 5.903          | 12.495         | 12.271         | 14.383         | 14.169         | 11.201         | 11.126         | 11.533         |
| Málaga                         | 3.169          | 4.167          | 1.604          | 4.371          | 3.968          | 2.228          | 1.675          | 1.749          |
| Marín y Ría de Pontevedra      | 1.286          | 1.479          | 1.655          | 1.585          | 1.738          | 1.706          | 1.767          | 2.054          |
| Melilla                        | 49             | 62             | 120            | 147            | 178            | 186            | 183            | 171            |
| Pasaia                         | 3.767          | 4.696          | 3.659          | 2.995          | 2.607          | 2.846          | 3.390          | 3.688          |
| Sta. Cruz de Tenerife          | 7.325          | 8.235          | 6.120          | 4.769          | 4.887          | 3.560          | 2.256          | 1.622          |
| Santander                      | 4.903          | 6.447          | 4.828          | 4.957          | 4.967          | 4.843          | 5.193          | 5.446          |
| Sevilla                        | 3.226          | 3.591          | 3.138          | 3.248          | 3.275          | 3.120          | 2.887          | 3.086          |
| Tarragona                      | 23.961         | 26.666         | 27.540         | 26.707         | 28.133         | 23.776         | 27.283         | 28.590         |
| Valencia                       | 21.356         | 35.983         | 57.949         | 59.106         | 59.097         | 57.668         | 59.424         | 61.521         |
| Vigo                           | 2.789          | 2.796          | 3.055          | 3.196          | 3.202          | 3.344          | 3.266          | 3.542          |
| Villagarcía                    | 729            | 928            | 584            | 582            | 696            | 606            | 648            | 712            |
| PUERTOS COMPETENCIA DE CC. AA. | 5.057          | 4.595          | 4.925          | 5.679          | 5.744          | 5.993          | 6.557          | 6.557          |
| <b>TOTAL</b>                   | <b>259.214</b> | <b>344.875</b> | <b>342.583</b> | <b>365.554</b> | <b>385.966</b> | <b>372.753</b> | <b>393.598</b> | <b>407.460</b> |

Fuente: Ente Público Puertos del Estado.

(p) Provisional.

## 15. Puertos

### 3.2.2. Tráfico de mercancías en cabotaje por puertos

Unidad: Miles de toneladas

| PUERTOS                        | 2000          | 2005          | 2010          | 2011          | 2012          | 2013          | 2014          | 2015 (p)      |
|--------------------------------|---------------|---------------|---------------|---------------|---------------|---------------|---------------|---------------|
| DE INTERÉS GENERAL DEL ESTADO  |               |               |               |               |               |               |               |               |
| Algeciras (Bahía de)           | 5.882         | 8.198         | 8.761         | 8.963         | 8.246         | 8.830         | 8.879         | 9.529         |
| Alicante                       | 1.593         | 1.604         | 1.003         | 959           | 851           | 849           | 873           | 843           |
| Almería - Motril               | 2.185         | 2.716         | 1.275         | 1.784         | 1.795         | 1.768         | 1.709         | 1.890         |
| Avilés                         | 720           | 757           | 401           | 475           | 435           | 359           | 388           | 541           |
| Baleares                       | 9.751         | 11.818        | 10.739        | 10.334        | 10.664        | 10.716        | 11.921        | 12.361        |
| Barcelona                      | 5.541         | 7.322         | 6.116         | 6.695         | 6.920         | 6.838         | 7.071         | 7.661         |
| Bilbao                         | 2.585         | 2.888         | 2.013         | 1.941         | 1.429         | 1.243         | 1.304         | 1.653         |
| Cádiz (Bahía de)               | 1.301         | 1.634         | 1.317         | 1.219         | 925           | 767           | 846           | 868           |
| Cartagena                      | 2.806         | 3.162         | 2.933         | 3.438         | 2.945         | 2.651         | 3.419         | 3.889         |
| Castellón                      | 2.061         | 1.735         | 1.924         | 2.040         | 1.935         | 1.823         | 1.960         | 1.810         |
| Ceuta                          | 1.859         | 1.156         | 1.375         | 1.392         | 1.474         | 1.450         | 1.286         | 1.270         |
| Ferrol - San Cibrao            | 426           | 632           | 781           | 565           | 399           | 441           | 485           | 462           |
| Gijón                          | 2.202         | 2.359         | 1.429         | 1.237         | 1.341         | 1.162         | 1.164         | 1.204         |
| Huelva                         | 1.803         | 4.790         | 7.597         | 7.800         | 7.301         | 7.047         | 4.344         | 5.449         |
| A Coruña                       | 2.308         | 1.744         | 1.225         | 975           | 905           | 1.065         | 1.241         | 1.451         |
| Las Palmas                     | 8.124         | 10.274        | 8.038         | 8.504         | 8.173         | 8.218         | 8.925         | 9.498         |
| Málaga                         | 477           | 497           | 658           | 962           | 1.079         | 571           | 541           | 518           |
| Marín y Ría de Pontevedra      | 279           | 371           | 284           | 227           | 121           | 136           | 133           | 60            |
| Melilla                        | 734           | 739           | 699           | 717           | 777           | 780           | 800           | 838           |
| Pasaia                         | 838           | 665           | 181           | 201           | 443           | 60            | 62            | 50            |
| Sta. Cruz de Tenerife          | 8.556         | 10.490        | 8.704         | 9.067         | 8.796         | 8.711         | 9.424         | 10.430        |
| Santander                      | 359           | 190           | 119           | 115           | 128           | 85            | 77            | 114           |
| Sevilla                        | 1.254         | 1.266         | 1.227         | 1.351         | 1.298         | 1.267         | 1.484         | 1.571         |
| Tarragona                      | 3.381         | 4.321         | 5.059         | 5.028         | 4.939         | 4.113         | 4.489         | 4.316         |
| Valencia                       | 3.863         | 4.879         | 5.792         | 6.370         | 6.566         | 6.885         | 7.205         | 8.081         |
| Vigo                           | 719           | 1.456         | 923           | 773           | 536           | 542           | 532           | 485           |
| Villagarcía                    | 261           | 256           | 145           | 229           | 311           | 356           | 336           | 313           |
| PUERTOS COMPETENCIA DE CC. AA. | 3.662         | 8.437         | 2.612         | 2.259         | 2.791         | 2.811         | 2.797         | 2.797         |
| <b>TOTAL</b>                   | <b>75.530</b> | <b>96.356</b> | <b>83.331</b> | <b>85.623</b> | <b>83.522</b> | <b>81.545</b> | <b>83.696</b> | <b>89.953</b> |

Fuente: Ente Público Puertos del Estado.

(p) Provisional.

## 15. Puertos

### 3.3. Tráfico de productos petrolíferos por puertos

Unidad: Miles de toneladas

| PUERTOS                        | 2000           | 2005           | 2010           | 2011           | 2012           | 2013           | 2014           | 2015 (p)       |
|--------------------------------|----------------|----------------|----------------|----------------|----------------|----------------|----------------|----------------|
| DE INTERÉS GENERAL DEL ESTADO  |                |                |                |                |                |                |                |                |
| Algeciras (Bahía de)           | 17.715         | 21.953         | 24.723         | 24.656         | 24.317         | 25.613         | 27.556         | 28.824         |
| Alicante                       | 123            | 34             | 10             | 4              | 4              | 3              | 3              | 9              |
| Almería - Motril               | 860            | 1.217          | 1.216          | 1.137          | 1.054          | 1.019          | 1.068          | 1.071          |
| Avilés                         | 15             | 16             | 8              | 10             | 6              | 7              | 7              | 9              |
| Baleares                       | 1.627          | 2.036          | 1.768          | 1.533          | 1.485          | 1.385          | 1.408          | 1.478          |
| Barcelona                      | 3.838          | 6.033          | 5.649          | 5.909          | 5.234          | 6.264          | 7.501          | 7.321          |
| Bilbao                         | 14.247         | 16.483         | 15.721         | 14.575         | 11.369         | 12.993         | 14.091         | 15.382         |
| Cádiz (Bahía de)               | 133            | 84             | 95             | 144            | 96             | 107            | 163            | 325            |
| Cartagena                      | 12.162         | 15.920         | 11.330         | 14.101         | 20.035         | 20.964         | 21.903         | 23.671         |
| Castellón                      | 7.411          | 8.565          | 6.650          | 7.004          | 6.549          | 7.306          | 7.370          | 7.615          |
| Ceuta                          | 1.268          | 1.073          | 1.585          | 1.755          | 1.639          | 1.441          | 1.275          | 1.057          |
| Ferrol - San Cibrao            | 584            | 640            | 1.023          | 560            | 493            | 764            | 465            | 722            |
| Gijón                          | 1.536          | 1.605          | 1.346          | 1.068          | 1.014          | 869            | 933            | 991            |
| Huelva                         | 6.793          | 7.562          | 8.561          | 13.776         | 14.849         | 14.703         | 15.672         | 16.316         |
| A Coruña                       | 7.617          | 8.408          | 7.418          | 6.392          | 6.953          | 6.325          | 6.017          | 7.667          |
| Las Palmas                     | 5.675          | 6.622          | 6.439          | 7.080          | 6.603          | 6.776          | 6.617          | 8.586          |
| Málaga                         | 1.911          | 22             | 29             | 25             | 24             | 25             | 24             | 48             |
| Marín y Ría de Pontevedra      | 58             | 52             | 22             | 21             | 19             | 16             | 14             | 16             |
| Melilla                        | 86             | 74             | 72             | 68             | 72             | 61             | 72             | 70             |
| Pasaia                         | 166            | 4              | 11             | 11             | 8              | 11             | 8              | 9              |
| Sta. Cruz de Tenerife          | 9.404          | 10.291         | 9.162          | 8.022          | 8.268          | 7.153          | 6.294          | 6.182          |
| Santander                      | 254            | 165            | 91             | 79             | 46             | 52             | 37             | 34             |
| Sevilla                        | 133            | 19             | 12             | 11             | 9              | 11             | 8              | 5              |
| Tarragona                      | 15.932         | 16.072         | 17.575         | 16.732         | 17.251         | 16.305         | 17.194         | 20.396         |
| Valencia                       | 1.169          | 763            | 1.024          | 928            | 1.394          | 1.208          | 1.154          | 1.253          |
| Vigo                           | 182            | 218            | 175            | 179            | 145            | 149            | 121            | 106            |
| Villagarcía                    | 271            | 233            | 98             | 80             | 80             | 80             | 2              | 1              |
| PUERTOS COMPETENCIA DE CC. AA. | 329            | 223            | 1.980          | 188            | 7.109          | 6.763          | 10.950         | 10.950         |
| <b>TOTAL</b>                   | <b>111.499</b> | <b>126.387</b> | <b>123.794</b> | <b>126.047</b> | <b>136.125</b> | <b>138.374</b> | <b>147.923</b> | <b>160.115</b> |

Fuente: Ente Público Puertos del Estado.

(p) Provisional.

## 15. Puertos

### 3.4. Tráfico de pesca total (pesca fresca, bacalao verde y pesca congelada) por puertos

Unidad: Toneladas

| PUERTOS                        | 2000             | 2005             | 2010             | 2011             | 2012             | 2013             | 2014             |
|--------------------------------|------------------|------------------|------------------|------------------|------------------|------------------|------------------|
| DE INTERÉS GENERAL DEL ESTADO  |                  |                  |                  |                  |                  |                  |                  |
| Algeciras (Bahía de)           | 9.032            | 799.976          | 984.412          | 1.254.939        | 2.050.288        | 2.003.658        | 2.016.093        |
| Alicante                       | 9.401            | 35.617           | 30.670           | 31.080           | 19.995           | 18.789           | 20.049           |
| Almería - Motril               | 7.656            | 10.896           | 6.642            | 11.614           | 14.548           | 14.878           | 13.964           |
| Avilés                         | 12.355           | 17.000           | 13.566           | 14.163           | 12.830           | 13.344           | 15.894           |
| Baleares                       | 3.038            | 6.381            | 4.291            | 31.647           | 27.678           | 22.883           | 23.535           |
| Barcelona                      | 5.727            | 32.398           | 34.552           | 151.329          | 85.746           | 97.197           | 101.954          |
| Bilbao                         | 11               | 13.473           | 28.232           | 87.410           | 69.052           | 58.083           | 59.505           |
| Cádiz (Bahía de)               | 29.471           | 41.057           | 24.365           | 43.714           | 46.945           | 40.380           | 31.802           |
| Cartagena                      | 2.863            | 19.796           | 2.373            | 4.834            | 8.826            | 15.609           | 14.081           |
| Castellón                      | 15.532           | 7.295            | 4.331            | 4.729            | 5.243            | 5.194            | 4.972            |
| Ceuta                          | 283              | 230              | 145              | 104              | 58               | 59               | 20               |
| Ferrol - San Cibrao            | 147              | 332              | 306              | 448              | 345              | 296              | 276              |
| Gijón                          | 7.006            | 8.462            | 10.230           | 9.498            | 8.509            | 10.466           | 6.955            |
| Huelva                         | 27.041           | 16.391           | 6.858            | 6.990            | 9.200            | 7.774            | 7.981            |
| A Coruña                       | 43.699           | 30.561           | 46.553           | 46.289           | 44.803           | 46.197           | 57.317           |
| Las Palmas                     | 372.510          | 307.929          | 286.027          | 432.377          | 272.886          | 237.724          | 205.190          |
| Málaga                         | 5.883            | 12.415           | 8.645            | 200.523          | 177.416          | 7.829            | 4.936            |
| Marín y Ría de Pontevedra      | 73.499           | 76.889           | 53.281           | 69.996           | 65.197           | 39.285           | 37.563           |
| Melilla                        | --               | 31               | 25               | 1.190            | 1.483            | 1.241            | 1.972            |
| Pasaia                         | 14.682           | 8.518            | 18.700           | 23.329           | 24.335           | 21.863           | 22.737           |
| Sta. Cruz de Tenerife          | 2.709            | 26.452           | 13.835           | 26.262           | 27.138           | 21.305           | 25.511           |
| Santander                      | 7.018            | 5.549            | 10.331           | 16.857           | 17.284           | 18.289           | 17.591           |
| Sevilla                        | --               | 1.418            | 8.266            | 9.568            | 11.507           | 8.941            | 7.929            |
| Tarragona                      | 7.678            | 4.136            | 18.261           | 27.342           | 8.001            | 8.731            | 10.238           |
| Valencia                       | 2.905            | 41.874           | 38.530           | 279.434          | 344.162          | 299.550          | 335.385          |
| Vigo                           | 151.198          | 522.435          | 570.213          | 778.126          | 801.038          | 747.032          | 779.544          |
| Villagarcía                    | 52.866           | 25.250           | --               | 14.966           | 21.850           | 19.320           | 20.017           |
| PUERTOS COMPETENCIA DE CC. AA. | 499.944          | 396.661          | 231.947          | 361.594          | 350.773          | 211.110          | 223.447          |
| <b>T O T A L</b>               | <b>1.364.154</b> | <b>2.469.422</b> | <b>2.455.587</b> | <b>3.940.352</b> | <b>4.527.136</b> | <b>3.997.027</b> | <b>4.066.458</b> |

Fuente: Ente Público Puertos del Estado.



## 15. Puertos

### 3.4.1. Tráfico de pesca (bacalao verde y pesca congelada) por puertos

Unidad: Toneladas

| PUERTOS                        | 2000           | 2005             | 2010             | 2011             | 2012             | 2013             | 2014             |
|--------------------------------|----------------|------------------|------------------|------------------|------------------|------------------|------------------|
| DE INTERÉS GENERAL DEL ESTADO  |                |                  |                  |                  |                  |                  |                  |
| Algeciras (Bahía de)           | --             | 798.857          | 982.787          | 1.253.702        | 2.048.981        | 2.002.368        | 2.014.847        |
| Alicante                       | --             | 31.863           | 30.312           | 30.735           | 19.675           | 18.484           | 19.964           |
| Almería - Motril               | --             | 1.930            | 962              | 4.350            | 5.133            | 8.387            | 8.806            |
| Avilés                         | --             | --               | --               | --               | --               | --               | --               |
| Baleares                       | --             | 3.427            | 1.107            | 28.307           | 24.428           | 19.508           | 20.358           |
| Barcelona                      | --             | 29.540           | 31.829           | 148.293          | 82.946           | 94.454           | 99.440           |
| Bilbao                         | --             | 13.473           | 28.232           | 87.410           | 69.052           | 58.083           | 59.505           |
| Cádiz (Bahía de)               | --             | 14.848           | 6.868            | 25.021           | 27.712           | 19.018           | 18.149           |
| Cartagena                      | --             | 18.385           | 1.253            | 3.918            | 8.278            | 14.953           | 13.450           |
| Castellón                      | --             | --               | --               | --               | 608              | 578              | 489              |
| Ceuta                          | --             | 48               | 63               | 22               | --               | --               | 2                |
| Ferrol - San Cibrao            | --             | 11               | --               | --               | --               | --               | --               |
| Gijón                          | --             | --               | 50               | 686              | 391              | 331              | 255              |
| Huelva                         | 21.045         | 14.538           | 4.501            | 4.618            | 6.773            | 5.340            | 5.607            |
| A Coruña                       | --             | 1.637            | 3.400            | 4.592            | 1.066            | 716              | 844              |
| Las Palmas                     | 367.474        | 302.165          | 283.047          | 429.676          | 272.228          | 236.560          | 203.646          |
| Málaga                         | --             | 11.077           | 7.582            | 199.663          | 176.968          | 7.267            | 4.296            |
| Marín y Ría de Pontevedra      | 65.317         | 71.849           | 50.840           | 67.963           | 63.304           | 37.201           | 35.741           |
| Melilla                        | --             | 31               | 25               | 1.190            | 1.483            | 1.241            | 1.972            |
| Pasaia                         | --             | --               | --               | --               | --               | --               | --               |
| Sta. Cruz de Tenerife          | --             | 23.192           | 9.441            | 20.799           | 20.159           | 15.768           | 18.985           |
| Santander                      | --             | --               | 793              | 10.248           | 12.098           | 13.939           | 13.715           |
| Sevilla                        | --             | 1.418            | 8.266            | 9.568            | 11.507           | 8.941            | 7.929            |
| Tarragona                      | --             | 101              | 15.121           | 23.695           | 4.846            | 4.623            | 5.351            |
| Valencia                       | --             | 39.946           | 37.150           | 277.015          | 342.339          | 297.664          | 332.878          |
| Vigo                           | 76.242         | 438.841          | 482.477          | 693.867          | 718.343          | 666.791          | 699.565          |
| Villagarcía                    | 52.866         | 25.250           | --               | 14.966           | 21.850           | 19.320           | 20.017           |
| PUERTOS COMPETENCIA DE CC. AA. | 217.000        | 175.496          | 131.929          | 128.142          | 133.162          | 122              | 137              |
| <b>TOTAL</b>                   | <b>799.944</b> | <b>2.017.923</b> | <b>2.118.035</b> | <b>3.468.446</b> | <b>4.073.330</b> | <b>3.551.657</b> | <b>3.605.948</b> |

Fuente: Ente Público Puertos del Estado.

## 15. Puertos

### 3.5. Tráfico del grupo materiales de construcción (asfaltos, cemento y clínker y materiales de construcción manufacturados), por puertos

Unidad: Toneladas

| PUERTOS                        | 2009              | 2010              | 2011              | 2012              | 2013              | 2014              | 2015 (p)          |
|--------------------------------|-------------------|-------------------|-------------------|-------------------|-------------------|-------------------|-------------------|
| DE INTERÉS GENERAL DEL ESTADO  |                   |                   |                   |                   |                   |                   |                   |
| Algeciras (Bahía de)           | 1.710.051         | 2.825.647         | 3.782.539         | 4.713.960         | 4.863.888         | 2.531.835         | 2.378.858         |
| Alicante                       | 1.037.950         | 716.176           | 912.594           | 891.759           | 1.019.488         | 945.275           | 993.119           |
| Almería - Motril               | 853.067           | 1.362.134         | 1.568.399         | 2.067.297         | 1.719.713         | 1.519.404         | 1.509.930         |
| Avilés                         | 470.595           | 343.788           | 527.138           | 450.411           | 503.958           | 357.094           | 378.875           |
| Baleares                       | 604.320           | 636.670           | 637.716           | 751.741           | 799.285           | 847.793           | 843.165           |
| Barcelona                      | 1.500.280         | 1.729.379         | 2.766.168         | 2.864.313         | 2.592.658         | 2.479.442         | 2.390.738         |
| Bilbao                         | 592.971           | 589.178           | 592.365           | 867.414           | 822.596           | 1.048.003         | 1.200.180         |
| Cádiz (Bahía de)               | 496.393           | 373.002           | 364.403           | 409.156           | 303.774           | 401.886           | 573.056           |
| Cartagena                      | 564.226           | 397.860           | 331.618           | 280.643           | 319.224           | 372.743           | 435.692           |
| Castellón                      | 655.996           | 881.780           | 1.116.215         | 1.422.992         | 1.808.239         | 2.027.334         | 2.000.519         |
| Ceuta                          | 85.849            | 164.390           | 159.996           | 186.769           | 88.396            | 43.770            | 39.222            |
| Ferrol - San Cibrao            | 429.555           | 380.581           | 71.739            | 18.009            | 30.040            | 40.771            | 166.613           |
| Gijón                          | 885.973           | 969.171           | 793.166           | 848.685           | 1.195.105         | 1.315.501         | 1.383.404         |
| Huelva                         | 173.725           | 506.960           | 269.161           | 383.273           | 442.385           | 387.580           | 935.765           |
| A Coruña                       | 312.024           | 308.885           | 131.395           | 180.672           | 375.410           | 299.927           | 470.965           |
| Las Palmas                     | 694.945           | 820.509           | 2.248.484         | 2.507.750         | 1.697.464         | 830.112           | 795.897           |
| Málaga                         | 233.002           | 395.598           | 1.014.024         | 636.365           | 731.646           | 765.417           | 733.726           |
| Marín y Ría de Pontevedra      | 14.909            | 17.525            | 32.213            | 20.754            | 35.309            | 76.398            | 64.956            |
| Melilla                        | 100.746           | 118.178           | 109.979           | 114.230           | 103.238           | 88.202            | 88.147            |
| Pasaia                         | 16.053            | 36.013            | 51.801            | 4.582             | 10.802            | 46.333            | 138.050           |
| Sta. Cruz de Tenerife          | 993.090           | 915.250           | 957.715           | 667.938           | 511.897           | 388.071           | 399.698           |
| Santander                      | 285.110           | 317.164           | 205.221           | 246.947           | 423.243           | 460.542           | 427.523           |
| Sevilla                        | 422.383           | 209.678           | 80.778            | 108.907           | 166.757           | 131.839           | 112.642           |
| Tarragona                      | 81.933            | 333.511           | 478.123           | 335.091           | 263.566           | 169.968           | 994.866           |
| Valencia                       | 4.767.637         | 4.339.324         | 13.558.195        | 13.980.373        | 13.194.053        | 9.132.152         | 9.804.783         |
| Vigo                           | 514.889           | 643.464           | 989.678           | 883.035           | 862.831           | 834.365           | 923.758           |
| Villagarcía                    | 155.383           | 153.469           | 131.788           | 87.917            | 56.369            | 60.722            | 64.039            |
| PUERTOS COMPETENCIA DE CC. AA. | 3.992.070         | 4.117.907         | 4.669.935         | 4.737.735         | 4.202.795         | 5.426.841         | --                |
| <b>T O T A L</b>               | <b>22.645.125</b> | <b>24.603.191</b> | <b>38.552.546</b> | <b>40.668.718</b> | <b>39.144.129</b> | <b>33.029.320</b> | <b>30.248.186</b> |

Fuente: Ente Público Puertos del Estado.

(p) Provisional.

## 15. Puertos

### 4. Tráfico de pasajeros por puertos (línea regular y de crucero)

Unidad: Miles de personas

| PUERTOS                        | 2000          | 2005          | 2010          | 2011          | 2012          | 2013          | 2014          | 2015 (p)      |
|--------------------------------|---------------|---------------|---------------|---------------|---------------|---------------|---------------|---------------|
| DE INTERÉS GENERAL DEL ESTADO  |               |               |               |               |               |               |               |               |
| Algeciras (Bahía de)           | 4.271         | 4.828         | 4.730         | 4.446         | 4.794         | 5.174         | 5.360         | 5.473         |
| Alicante                       | 259           | 285           | 308           | 334           | 297           | 244           | 222           | 266           |
| Almería - Motril               | 738           | 1.138         | 997           | 1.003         | 1.014         | 1.045         | 1.098         | 1.128         |
| Avilés                         | --            | --            | --            | --            | 2             | 1             | 1             | 2             |
| Baleares                       | 1.381         | 5.060         | 5.458         | 5.646         | 5.158         | 5.822         | 6.469         | 5.996         |
| Barcelona                      | 1.140         | 2.208         | 3.444         | 3.835         | 3.423         | 3.628         | 3.460         | 3.708         |
| Bilbao                         | 130           | 178           | 165           | 152           | 143           | 142           | 161           | 166           |
| Cádiz (Bahía de)               | 35            | 153           | 356           | 398           | 358           | 398           | 402           | 433           |
| Cartagena                      | --            | 29            | 104           | 88            | 84            | 134           | 138           | 150           |
| Castellón                      | --            | --            | 1             | 1             | 1             | 2             | 0             | 0             |
| Ceuta                          | 2.498         | 2.155         | 1.927         | 1.863         | 1.893         | 1.883         | 1.962         | 1.987         |
| Ferrol - San Cibrao            | 2             | 1             | 1             | 9             | 7             | 11            | 39            | 22            |
| Gijón                          | --            | 1             | 11            | 57            | 61            | 67            | 67            | 16            |
| Huelva                         | --            | --            | --            | 30            | 34            | 32            | 34            | 37            |
| A Coruña                       | 36            | 34            | 71            | 129           | 141           | 156           | 130           | 140           |
| Las Palmas                     | 902           | 953           | 1.534         | 1.677         | 1.941         | 2.216         | 2.290         | 2.537         |
| Málaga                         | 271           | 470           | 985           | 942           | 901           | 663           | 622           | 681           |
| Marín y Ría de Pontevedra      | --            | --            | --            | --            | --            | --            | --            | 0             |
| Melilla                        | 349           | 398           | 633           | 643           | 811           | 784           | 772           | 844           |
| Pasaia                         | --            | --            | --            | --            | 1             | --            | 1             | 0             |
| Sta. Cruz de Tenerife          | 4.877         | 4.561         | 4.654         | 4.930         | 4.597         | 5.173         | 4.993         | 5.181         |
| Santander                      | 110           | 163           | 247           | 219           | 194           | 210           | 224           | 218           |
| Sevilla                        | 1             | 12            | 12            | 16            | 16            | 20            | 16            | 18            |
| Tarragona                      | --            | 12            | 3             | 1             | 0             | 1             | 2             | 12            |
| Valencia                       | 258           | 336           | 504           | 716           | 779           | 821           | 692           | 745           |
| Vigo                           | --            | 132           | 234           | 254           | 240           | 172           | 176           | 205           |
| Villagarcía                    | --            | 3             | 4             | 3             | 2             | 2             | 1             | 1             |
| PUERTOS COMPETENCIA DE CC. AA. | 2.374         | 3.834         | 3.937         | 4.578         | 4.325         | 4.961         | 5.236         | 5.236         |
| <b>TOTAL</b>                   | <b>19.632</b> | <b>26.944</b> | <b>30.322</b> | <b>31.969</b> | <b>31.215</b> | <b>33.760</b> | <b>34.567</b> | <b>35.202</b> |

Fuente: Ente Público Puertos del Estado.

(p) Provisional.

## 15. Puertos

### 4.1. Tráfico de pasajeros en cabotaje por puertos

Unidad: Miles de personas

| PUERTOS                        | 2000          | 2005          | 2010          | 2011          | 2012          | 2013          | 2014          | 2015 (p)      |
|--------------------------------|---------------|---------------|---------------|---------------|---------------|---------------|---------------|---------------|
| DE INTERÉS GENERAL DEL ESTADO  |               |               |               |               |               |               |               |               |
| Algeciras (Bahía de)           | 2.450         | 2.137         | 1.896         | 1.829         | 1.875         | 1.900         | 2.004         | 1.978         |
| Alicante                       | --            | --            | --            | --            | --            | --            | --            | 51            |
| Almería - Motril               | 147           | 131           | 304           | 338           | 543           | 516           | 556           | 585           |
| Avilés                         | --            | --            | --            | --            | --            | --            | --            | 0             |
| Baleares                       | 1.381         | 4.003         | 3.911         | 4.037         | 3.860         | 4.287         | 4.882         | 5.168         |
| Barcelona                      | 848           | 742           | 584           | 663           | 624           | 645           | 662           | 1.628         |
| Bilbao                         | --            | --            | --            | --            | --            | --            | --            | 30            |
| Cádiz (Bahía de)               | 27            | 25            | 18            | 19            | 22            | 23            | 21            | 121           |
| Cartagena                      | --            | --            | --            | --            | --            | --            | --            | 43            |
| Castellón                      | --            | --            | --            | --            | --            | --            | --            | 0             |
| Ceuta                          | 2.491         | 2.148         | 1.923         | 1.858         | 1.888         | 1.880         | 1.960         | 1.986         |
| Ferrol - San Cibrao            | 2             | --            | --            | --            | --            | --            | --            | --            |
| Gijón                          | --            | --            | --            | --            | --            | --            | --            | 9             |
| Huelva                         | --            | --            | --            | 29            | 32            | 32            | 34            | 33            |
| A Coruña                       | 11            | --            | --            | --            | --            | --            | --            | 1             |
| Las Palmas                     | 902           | 530           | 859           | 898           | 1.108         | 1.386         | 1.225         | 1.502         |
| Málaga                         | 265           | 266           | 326           | 303           | 249           | 266           | 214           | 395           |
| Marín y Ría de Pontevedra      | --            | --            | --            | --            | --            | --            | --            | --            |
| Melilla                        | 349           | 396           | 631           | 642           | 808           | 780           | 772           | 841           |
| Pasaia                         | --            | --            | --            | --            | --            | --            | --            | --            |
| Sta. Cruz de Tenerife          | 4.791         | 4.058         | 3.903         | 4.095         | 3.711         | 4.379         | 4.145         | 4.766         |
| Santander                      | --            | --            | --            | --            | --            | --            | --            | 6             |
| Sevilla                        | --            | --            | --            | --            | --            | --            | --            | 14            |
| Tarragona                      | --            | --            | --            | --            | --            | --            | --            | 0             |
| Valencia                       | 254           | 228           | 249           | 335           | 298           | 348           | 319           | 528           |
| Vigo                           | --            | --            | --            | --            | --            | --            | --            | 0             |
| Villagarcía                    | --            | --            | --            | --            | --            | --            | --            | --            |
| PUERTOS COMPETENCIA DE CC. AA. | 2.187         | 3.642         | 3.571         | 4.264         | 4.025         | 4.724         | 5.059         | 5.059         |
| <b>TOTAL</b>                   | <b>16.105</b> | <b>18.306</b> | <b>18.174</b> | <b>19.311</b> | <b>19.043</b> | <b>21.166</b> | <b>21.853</b> | <b>24.742</b> |

Fuente: Ente Público Puertos del Estado.

(p) Provisional.

## 15. Puertos

### 4.2. Tráfico de pasajeros en exterior por puertos (\*)

Unidad: Miles de personas

| PUERTOS                        | 2000         | 2005         | 2010          | 2011          | 2012          | 2013          | 2014          | 2015 (p)      |
|--------------------------------|--------------|--------------|---------------|---------------|---------------|---------------|---------------|---------------|
| DE INTERÉS GENERAL DEL ESTADO  |              |              |               |               |               |               |               |               |
| Algeciras (Bahía de)           | 1.821        | 2.691        | 2.834         | 2.617         | 2.919         | 3.274         | 3.356         | 3.495         |
| Alicante                       | 259          | 285          | 308           | 334           | 297           | 244           | 222           | 215           |
| Almería - Motril               | 591          | 1.007        | 693           | 665           | 471           | 530           | 542           | 543           |
| Avilés                         | --           | --           | --            | --            | 2             | 1             | 1             | 2             |
| Baleares                       | --           | 1.057        | 1.547         | 1.609         | 1.298         | 1.535         | 1.587         | 828           |
| Barcelona                      | 291          | 1.466        | 2.860         | 3.172         | 2.799         | 2.983         | 2.798         | 2.080         |
| Bilbao                         | 130          | 178          | 165           | 152           | 143           | 142           | 161           | 136           |
| Cádiz (Bahía de)               | 8            | 128          | 339           | 379           | 335           | 375           | 381           | 312           |
| Cartagena                      | --           | 29           | 104           | 88            | 84            | 134           | 138           | 108           |
| Castellón                      | --           | --           | 1             | 1             | 1             | 2             | 0             | --            |
| Ceuta                          | 7            | 7            | 4             | 5             | 5             | 3             | 2             | 0             |
| Ferrol - San Cibrao            | --           | 1            | 1             | 9             | 7             | 11            | 39            | 22            |
| Gijón                          | --           | 1            | 11            | 57            | 61            | 67            | 67            | 7             |
| Huelva                         | --           | --           | --            | 1             | 2             | 0             | --            | 4             |
| A Coruña                       | 25           | 34           | 71            | 129           | 141           | 156           | 130           | 140           |
| Las Palmas                     | --           | 423          | 675           | 779           | 833           | 830           | 1.065         | 1.035         |
| Málaga                         | 7            | 204          | 659           | 639           | 652           | 397           | 408           | 286           |
| Marín y Ría de Pontevedra      | --           | --           | --            | --            | --            | --            | --            | --            |
| Melilla                        | --           | 2            | 2             | 1             | 3             | 3             | 0             | 3             |
| Pasaia                         | --           | --           | --            | --            | 1             | --            | 1             | --            |
| Sta. Cruz de Tenerife          | 86           | 503          | 751           | 836           | 886           | 794           | 848           | 416           |
| Santander                      | 110          | 163          | 247           | 219           | 194           | 210           | 224           | 212           |
| Sevilla                        | --           | 12           | 12            | 16            | 16            | 20            | 16            | 4             |
| Tarragona                      | --           | 12           | 3             | 1             | 0             | 1             | 2             | 12            |
| Valencia                       | 5            | 108          | 255           | 381           | 480           | 473           | 373           | 217           |
| Vigo                           | --           | 132          | 234           | 254           | 240           | 172           | 176           | 205           |
| Villagarcía                    | --           | 3            | 4             | 3             | 2             | 2             | 1             | 1             |
| PUERTOS COMPETENCIA DE CC. AA. | 187          | 193          | 366           | 314           | 300           | 237           | 177           | 177           |
| <b>TOTAL</b>                   | <b>3.527</b> | <b>8.639</b> | <b>12.148</b> | <b>12.658</b> | <b>12.171</b> | <b>12.595</b> | <b>12.714</b> | <b>10.460</b> |

Fuente: Ente Público Puertos del Estado.

(\*) A partir de 2005 incluye tráfico de crucero turístico.

(p) Provisional.