

# Transporte aéreo

13

13.1. ACTIVIDAD DE LOS PRINCIPALES AEROPUERTOS. AERONAVES. 2012 (p)

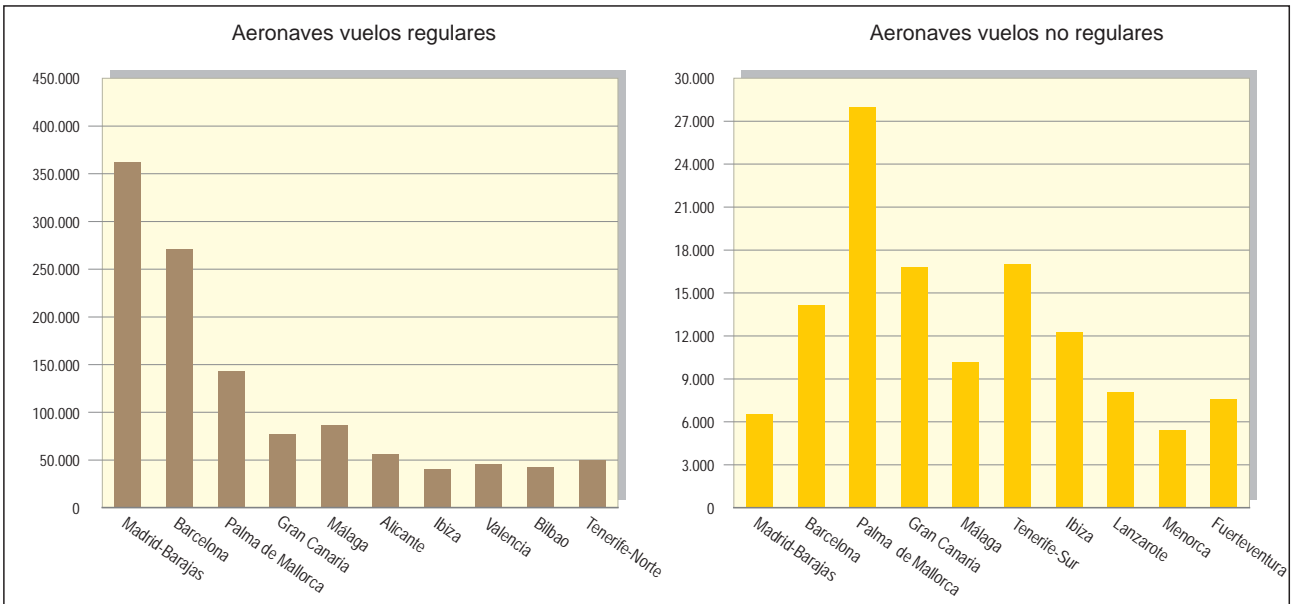

13.2. ACTIVIDAD DE LOS PRINCIPALES AEROPUERTOS. PASAJEROS. 2012 (p)

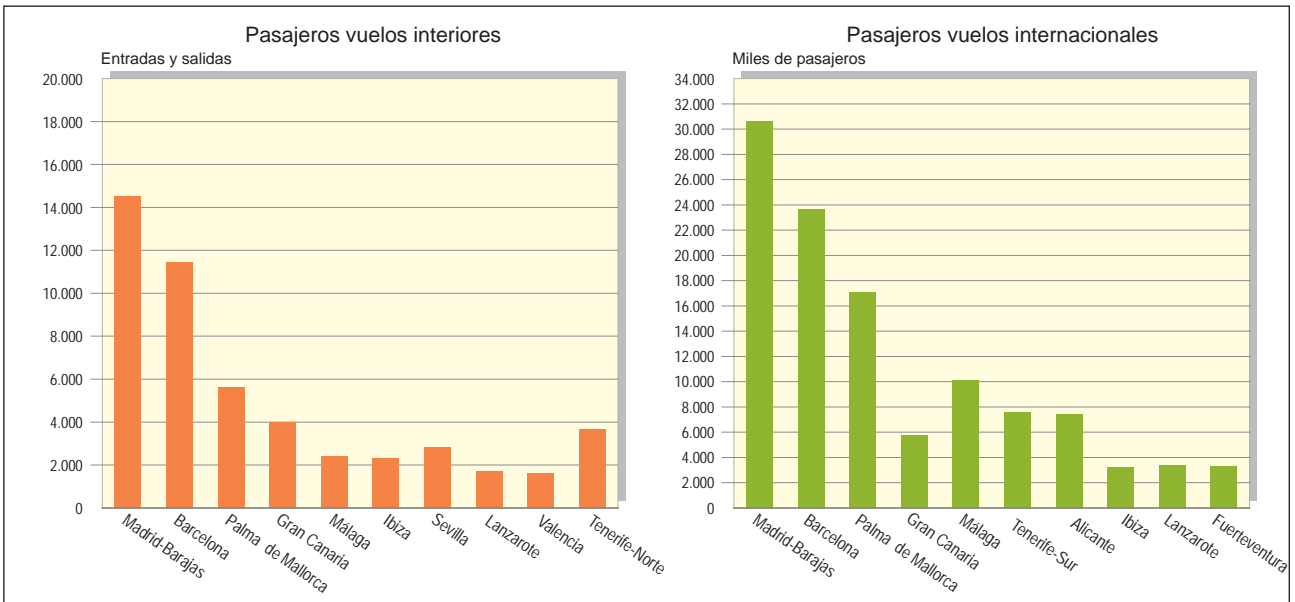

13.3. PASAJEROS POR COMUNIDADES AUTÓNOMAS SEGÚN ORIGEN/DESTINO. 2012(p)

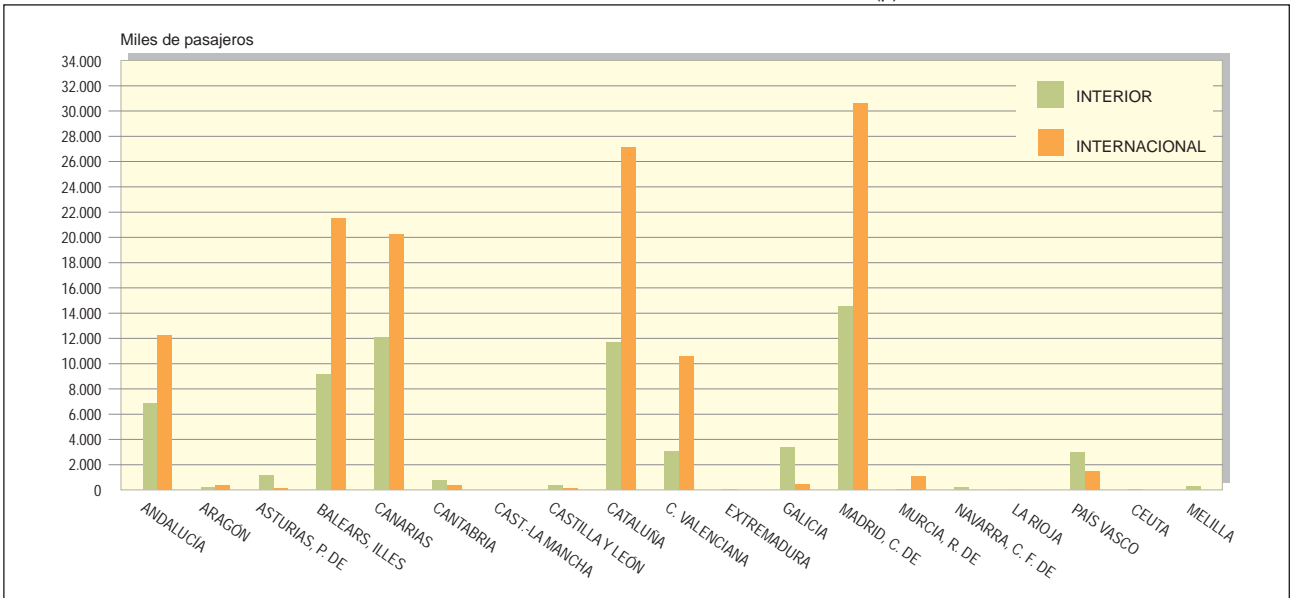

13.4. TRÁFICO DE PASAJEROS EN LOS AEROPUERTOS COMERCIALES. 2012 (p)

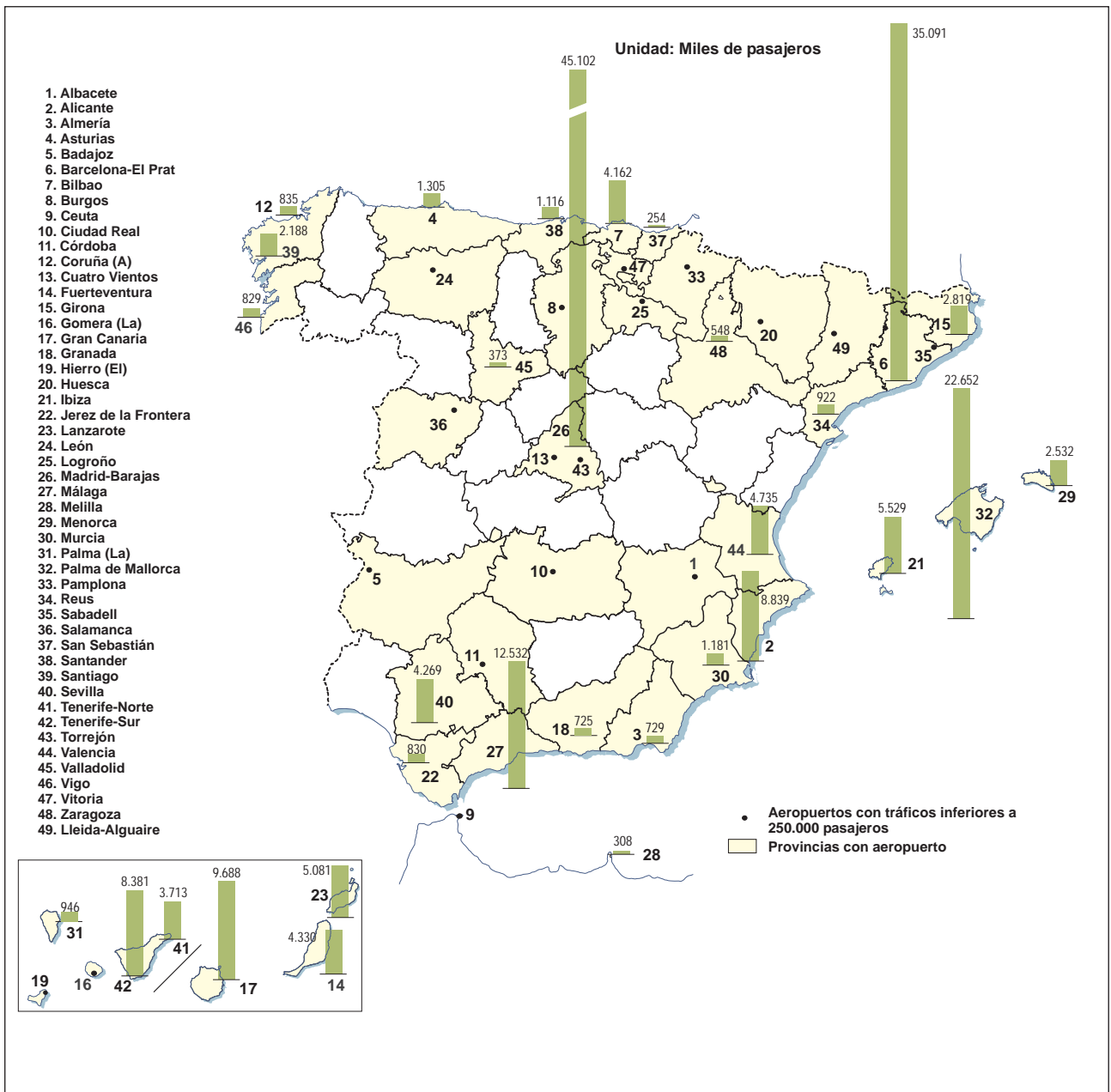

13.5. TRÁFICO AÉREO. PASAJEROS. 2003-2012 (p)

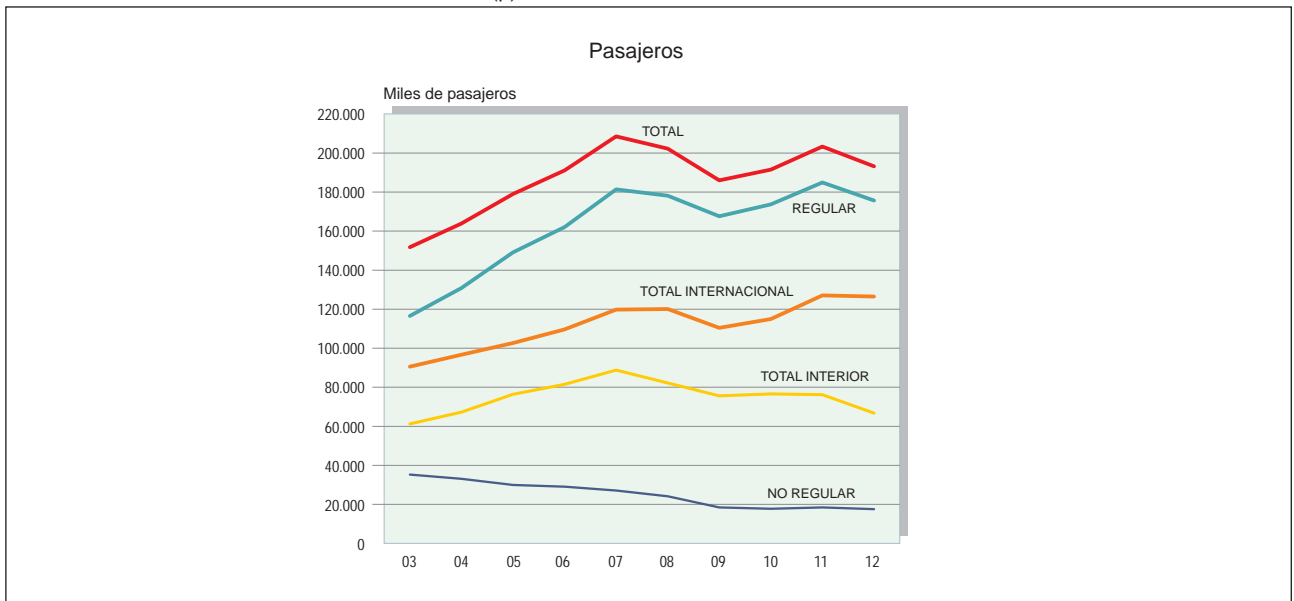

13.6. TRÁFICO DE MERCANCÍAS EN LOS AEROPUERTOS COMERCIALES. 2012 (p)

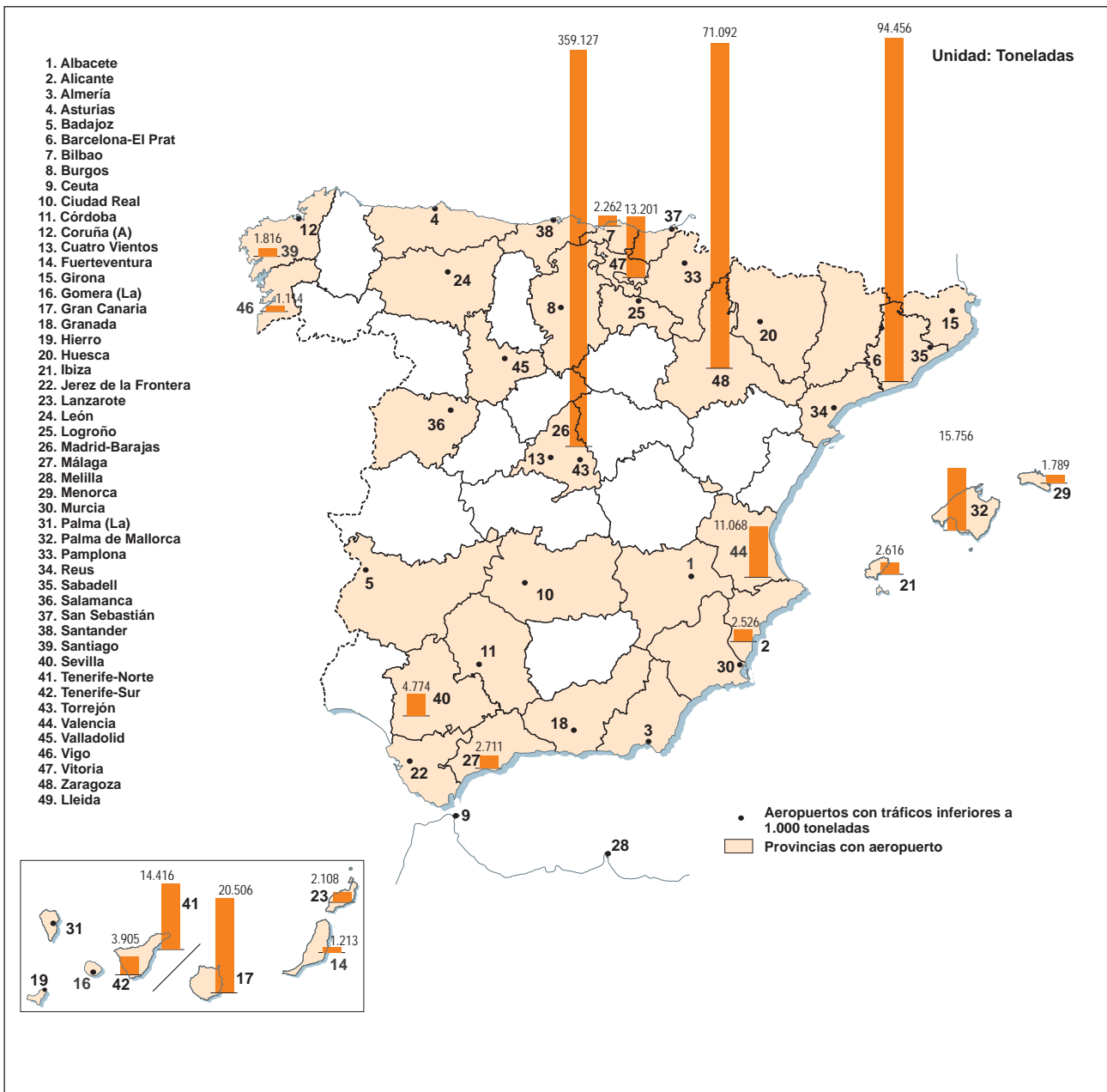

13.7. TRÁFICO AÉREO. MERCANCÍAS. 2003-2012 (p)

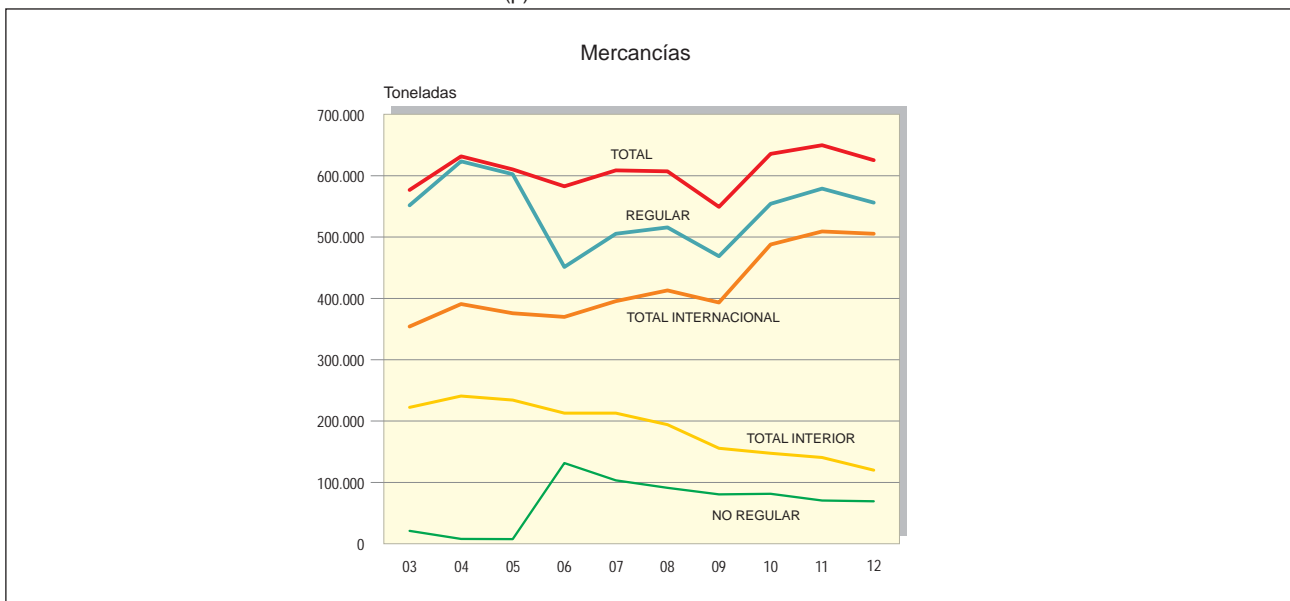

13.8. TRÁFICO AÉREO DE PASAJEROS EN LAS COMPAÑÍAS NACIONALES. 2003-2012

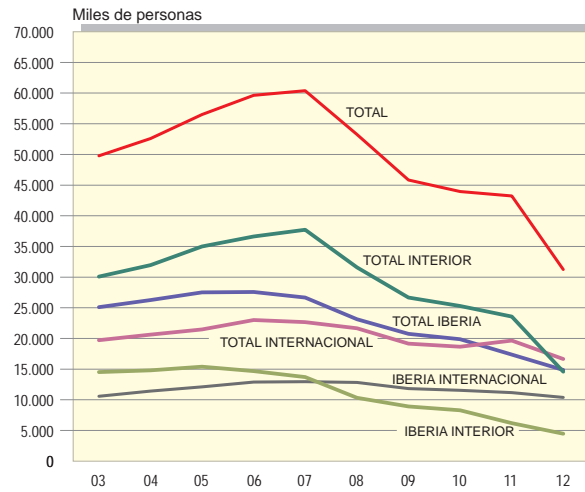

### 13. Transporte aéreo

#### 1. Aeronaves civiles por entidad explotadora del transporte. Parque matriculado a 31-12-2012

CATEGORÍA DE AERONAVE	Número de aeronaves		
	Total	Explotadores de transporte aéreo comercial	Otros explotadores
AERONAVES DE ALA FIJA (TURBORREACTORES)	362	337	25
PROPULSADAS POR HÉLICE (TURBINAS)	201	112	89
PROPULSADAS POR HÉLICE (ÉMBOLO)	1.948	55	1.893
AERONAVES DE ALAS GIRATORIAS MOTORES DE TURBINA	251	102	149
MOTORES DE ÉMBOLO	159	8	151
OTRAS AERONAVES	--	--	--
<b>TOTAL</b>	<b>2.921</b>	<b>614</b>	<b>2.307</b>

Fuente: D. G. Aviación Civil. M.º de Fomento.

### 13. Transporte aéreo

#### 2. Aeronaves civiles. Tráfico interior e internacional por clase de vuelo (entradas y salidas) (\*)

AÑOS	Tráfico total			Interior			Internacional		
	Total	Regular	No regular	Total	Regular	No regular	Total	Regular	No regular
1980	<b>535.052</b>	404.818	130.234	317.071	297.131	19.940	217.981	107.687	110.294
1985	<b>507.131</b>	350.562	156.569	265.488	245.038	20.450	241.643	105.524	136.119
1990	<b>733.506</b>	500.414	233.092	398.301	340.813	57.488	335.205	159.601	175.604
1995	<b>984.795</b>	681.787	303.008	527.930	447.344	80.586	456.865	234.443	222.422
1997	<b>1.181.928</b>	896.501	285.427	670.818	589.605	81.213	511.110	306.896	204.214
1998	<b>1.250.900</b>	963.564	287.336	689.399	622.486	66.913	561.501	341.078	220.423
1999	<b>1.392.347</b>	1.112.922	279.425	766.180	714.957	51.223	626.167	397.965	228.202
2000	<b>1.531.609</b>	1.267.297	264.312	824.679	790.050	34.629	706.930	477.247	229.683
2001	<b>1.547.983</b>	1.302.484	245.499	848.405	812.424	35.981	699.578	490.060	209.518
2002	<b>1.497.409</b>	1.235.073	262.336	796.152	739.528	56.624	701.257	495.545	205.712
2003	<b>1.594.944</b>	1.330.954	263.990	842.175	779.424	62.751	752.769	551.530	201.239
2004	<b>1.709.501</b>	1.460.960	248.541	903.694	847.116	56.578	805.807	613.844	191.963
2005	<b>1.786.330</b>	1.585.225	201.105	951.140	917.450	33.690	835.190	667.775	167.415
2006	<b>1.915.774</b>	1.661.479	254.295	1.025.412	963.503	61.909	890.362	697.976	192.386
2007	<b>2.097.429</b>	1.834.479	262.950	1.111.513	1.042.484	69.029	985.916	791.995	193.921
2008	<b>2.020.151</b>	1.784.959	235.192	1.051.917	994.158	57.759	968.234	790.801	177.433
2009	<b>1.801.666</b>	1.617.873	183.793	932.461	885.994	46.467	869.205	731.879	137.326
2010	<b>1.796.330</b>	1.616.220	180.110	906.064	861.118	44.946	890.266	755.102	135.164
2011 (p)	<b>1.845.229</b>	1.667.005	178.224	885.855	847.326	38.529	959.374	819.679	139.695
2012 (p)	<b>1.664.306</b>	1.494.530	169.776	736.107	702.563	33.544	928.199	791.967	136.232

Fuente: D. G. Aviación Civil. M.º de Fomento.

(\*) Compañías nacionales y extranjeras. No se incluye "Otros Servicios".

(p) Provisional.

### 13. Transporte aéreo

#### 2.1. Aeronaves civiles. Tráfico por aeropuertos según clase de vuelo (entradas y salidas) (\*)

AEROPUERTOS	2010			2011 (p)			2012 (p)		
	Total	Regular	No regular	Total	Regular	No regular	Total	Regular	No regular
Madrid-Barajas	426.734	417.665	9.069	422.820	415.516	7.304	368.205	361.658	6.547
Barcelona-El Prat	271.307	256.058	15.249	296.753	281.876	14.877	284.656	270.515	14.141
Palma de Mallorca	170.272	140.863	29.409	176.352	147.476	28.876	170.680	142.711	27.969
Gran Canaria	95.584	80.690	14.894	104.043	87.173	16.870	93.456	76.655	16.801
Málaga-Costa del Sol	99.778	88.427	11.351	102.419	91.716	10.703	97.196	86.994	10.202
Tenerife-Sur	46.584	30.372	16.212	53.540	35.751	17.789	51.616	34.603	17.013
Alicante	73.016	67.591	5.425	74.333	68.500	5.833	61.499	56.166	5.333
Ibiza	51.024	41.157	9.867	56.066	44.710	11.356	53.068	40.798	12.270
Sevilla	42.107	38.807	3.300	44.946	42.106	2.840	38.254	35.906	2.348
Lanzarote	43.892	35.392	8.500	47.258	39.167	8.091	42.399	34.315	8.084
Valencia	62.251	57.537	4.714	58.168	54.585	3.583	49.177	45.621	3.556
Almería	11.514	10.330	1.184	10.716	9.337	1.379	9.244	7.954	1.290
Menorca	26.895	21.571	5.324	26.767	21.416	5.351	24.467	19.015	5.452
Bilbao	46.825	44.169	2.656	46.991	44.988	2.003	44.448	42.696	1.752
FGL Granada-Jaén	9.348	8.888	460	8.660	8.068	592	7.615	7.064	551
Tenerife-Norte	56.022	55.614	408	57.485	57.032	453	50.657	50.207	450
Fuerteventura	37.471	29.753	7.718	42.895	34.291	8.604	36.416	28.801	7.615
Santiago	18.770	16.755	2.015	20.555	18.797	1.758	18.187	16.615	1.572
La Palma	17.971	17.147	824	18.788	17.954	834	15.939	14.921	1.018
Girona-Costa Brava	35.127	33.096	2.031	22.224	20.156	2.068	20.986	19.422	1.564
Melilla	8.602	7.346	1.256	8.648	7.910	738	9.433	8.787	646
Zaragoza	8.462	6.872	1.590	8.040	6.960	1.080	6.507	5.686	821
Jerez de la Frontera	8.710	7.784	926	8.262	7.372	890	7.389	6.497	892
Asturias	15.163	14.153	1.010	14.231	13.400	831	12.123	11.439	684
Vigo	13.159	12.357	802	12.556	11.766	790	9.858	9.429	429
Reus	10.137	7.318	2.819	9.578	7.178	2.400	6.207	4.106	2.101
Santander	12.935	12.313	622	13.436	12.813	623	12.196	11.529	667
San Sebastián	6.571	6.335	236	6.811	6.570	241	6.123	5.908	215
Vitoria	5.058	651	4.407	5.389	566	4.823	5.486	649	4.837
Pamplona	6.854	6.359	495	6.361	5.811	550	4.868	4.475	393
Murcia-San Javier	11.373	10.870	503	10.599	10.105	494	9.730	9.268	462
Hierro (EI)	3.693	3.658	35	3.908	3.890	18	3.641	3.640	1
Valladolid	6.294	4.622	1.672	6.612	5.033	1.579	4.318	3.333	985
A Coruña	11.494	10.861	633	10.817	10.206	611	7.987	7.426	561
Sabadell	0	--	--	0	--	--	0	--	--
Córdoba	677	2	675	641	1	640	566	0	566
Badajoz	2.046	1.907	139	2.039	1.914	125	1.673	1.518	155
Salamanca	1.228	1.116	112	1.267	1.123	144	790	635	155
Madrid-Cuatro Vientos	260	1	259	349	11	338	177	1	176
León	2.759	2.602	157	2.724	2.602	122	1.528	1.417	111
La Gomera	1.372	1.368	4	1.446	1.435	11	1.283	1.275	8
Logroño-Agoncillo	800	551	249	669	526	143	784	594	190
Madrid-Torrejón	9.464	10	9.454	8.212	4	8.208	8.176	4	8.172
Albacete	770	669	101	624	544	80	297	142	155
Ceuta/Helipuerto	3.432	3.343	89	5.004	4.803	201	2.308	2.154	154
Burgos	1.361	862	499	1.648	924	724	950	542	408
Huesca-Pirineos	158	--	158	76	--	76	43	1	42
Ciudad Real (1)	1.006	408	598	890	316	574	157	0	157
Algeciras/Helipuerto	0	--	--	2.613	2.607	6	1.076	1.075	1
Lleida-Alguaire (2)	0	--	--	0	--	--	467	363	104
<b>TOTAL</b>	<b>1.796.330</b>	<b>1.616.220</b>	<b>180.110</b>	<b>1.845.229</b>	<b>1.667.005</b>	<b>178.224</b>	<b>1.664.306</b>	<b>1.494.530</b>	<b>169.776</b>

Fuente: D. G. Aviación Civil. M.º de Fomento.

(\*) No se incluye "Otros servicios".

(p) Provisional.

"--" No existe dato.

(1) Aeropuerto privado no gestionado por Aeropuertos Españoles y Navegación Aérea (AENA).

(2) Aeropuerto público de titularidad autonómica gestionado por Aeroports Públics de Catalunya, SLU.



### 13. Transporte aéreo

#### 3. Pasajeros. Tráfico total interior e internacional por clase de vuelo (entradas y salidas)

Unidad: Miles de pasajeros

AÑOS	Total	Regular	No regular	Interior			Internacional (1)		
				Total	Regular	No regular	Total	Regular	No regular
1980	<b>45.560</b>	30.336	15.224	24.761	23.387	1.374	20.799	6.949	13.850
1985	<b>50.541</b>	29.722	20.819	22.294	21.278	1.016	28.247	8.444	19.803
1990	<b>73.369</b>	43.476	29.893	35.240	29.985	5.255	38.129	13.491	24.638
1995	<b>94.869</b>	58.757	36.112	39.843	36.450	3.393	55.026	22.307	32.719
1997	<b>108.960</b>	74.847	34.113	46.581	44.041	2.540	62.379	30.806	31.573
1998	<b>116.124</b>	80.213	35.911	47.608	45.230	2.378	68.516	34.983	33.533
1999	<b>126.345</b>	88.449	37.896	50.791	48.249	2.542	75.554	40.200	35.354
2000	<b>138.690</b>	101.636	37.054	57.738	55.887	1.851	80.952	45.749	35.203
2001	<b>142.651</b>	106.881	35.770	59.387	57.745	1.642	83.264	49.136	34.128
2002	<b>141.251</b>	105.192	36.059	57.981	55.438	2.543	83.270	49.754	33.516
2003	<b>151.801</b>	115.450	36.351	62.752	59.262	3.490	89.049	56.188	32.861
2004	<b>163.804</b>	130.770	33.034	68.365	65.426	2.939	95.439	65.344	30.095
2005	<b>178.194</b>	148.148	30.046	75.967	73.187	2.780	102.227	74.961	27.266
2006	<b>191.222</b>	162.115	29.107	81.453	79.113	2.340	109.769	83.002	26.767
2007	<b>208.595</b>	181.424	27.171	89.051	86.638	2.413	119.544	94.786	24.757
2008	<b>202.307</b>	178.153	24.154	81.956	80.115	1.841	120.351	98.038	22.314
2009 (*)	<b>186.465</b>	168.045	18.420	75.750	74.089	1.661	110.715	93.956	16.759
2010	<b>191.552</b>	173.752	17.800	76.568	74.779	1.789	114.984	98.973	16.012
2011	<b>203.311</b>	184.910	18.401	76.231	74.956	1.276	127.080	109.954	17.126
2012 (p)	<b>193.178</b>	175.634	17.544	66.729	65.769	961	126.449	109.865	16.583

Fuente: D. G. Aviación Civil. M.º de Fomento.

(1) Compañías nacionales y extranjeras.

(\*) Incluido el tránsito del aeropuerto privado de Ciudad Real no gestionado por Aeropuertos Españoles y Navegación Aérea (AENA).

(p) Provisional.

### 13. Transporte aéreo

#### 3.1. Pasajeros. Tráfico total por aeropuertos según destino y clase de vuelo (entradas y salidas)

Unidad: Miles de pasajeros

AEROPUERTOS	2011					2012 (p)				
	Total	Por clase		Por destino		Total	Por clase		Por destino	
		Regular	No regular	Interior	Inter-nacional		Regular	No regular	Interior	Inter-nacional
Madrid-Barajas	49.554	49.019	535	17.099	32.456	45.102	44.634	468	14.487	30.615
Barcelona-El Prat	34.333	33.309	1.024	12.669	21.664	35.091	34.038	1.054	11.451	23.640
Palma de Mallorca	22.711	19.124	3.588	6.256	16.456	22.652	19.244	3.408	5.603	17.049
Gran Canaria	10.352	7.628	2.724	4.532	5.820	9.688	6.980	2.708	3.969	5.719
Málaga-Costa del Sol	12.762	11.995	768	2.665	10.097	12.532	11.779	752	2.410	10.122
Tenerife-Sur	8.503	5.399	3.104	1.008	7.496	8.381	5.430	2.951	846	7.535
Alicante	9.898	9.263	635	2.006	7.892	8.839	8.260	579	1.409	7.430
Ibiza	5.617	4.685	931	2.350	3.266	5.529	4.634	895	2.304	3.225
Sevilla	4.939	4.755	184	3.300	1.639	4.269	4.162	107	2.827	1.442
Lanzarote	5.441	4.031	1.410	2.017	3.424	5.081	3.700	1.381	1.689	3.392
Valencia	4.967	4.864	103	1.906	3.061	4.735	4.657	77	1.612	3.122
Almería	768	611	158	475	293	729	583	146	419	310
Menorca	2.562	1.845	717	1.363	1.199	2.532	1.776	756	1.266	1.265
Bilbao	4.035	3.912	123	2.784	1.251	4.162	4.044	118	2.729	1.433
FGL Granada-Jaén	862	840	23	805	58	725	705	20	703	22
Tenerife-Norte	4.090	4.063	27	4.040	50	3.713	3.693	20	3.666	47
Fuerteventura	4.899	3.531	1.368	1.274	3.625	4.330	3.103	1.228	1.014	3.316
Santiago	2.452	2.358	94	2.221	231	2.188	2.112	76	1.896	292
La Palma	1.047	980	68	833	214	946	856	90	701	245
Girona-Costa Brava	2.992	2.860	133	201	2.791	2.819	2.726	93	221	2.597
Melilla	281	279	2	281	0	308	306	2	307	0
Zaragoza	749	701	48	316	433	548	498	50	172	377
Jerez de la Frontera	958	932	26	613	345	830	799	31	455	375
Asturias	1.333	1.275	58	1.172	161	1.305	1.270	35	1.161	144
Vigo	976	971	4	859	117	829	822	6	736	93
Reus	1.349	970	379	173	1.175	922	588	334	34	887
Santander	1.116	1.104	12	757	359	1.116	1.098	19	775	341
San Sebastián	240	237	4	236	4	254	251	3	253	0
Vitoria	27	2	25	24	3	24	6	18	14	10
Pamplona	230	216	14	222	8	184	175	9	180	3
Murcia-San Javier	1.262	1.257	5	95	1.167	1.181	1.176	5	69	1.112
Hierro (EI)	169	169	0	169	--	152	152	0	152	--
Valladolid	456	395	61	297	159	373	319	54	236	137
A Coruña	1.003	998	5	874	129	835	831	4	731	103
Córdoba	2	0	2	2	0	2	0	2	2	0
Badajoz	55	53	1	53	2	63	61	2	63	0
Salamanca	37	36	1	34	3	22	22	1	22	1
Madrid-Cuatro Vientos	0	--	0	0	0	0	0	0	0	0
León	85	84	1	80	5	51	50	1	50	1
La Gomera	32	32	0	32	0	19	19	0	19	--
Logroño-Agoncillo	12	11	1	11	0	14	13	1	14	1
Madrid-Torrejón	25	0	25	9	16	25	0	25	8	17
Albacete	8	7	0	6	1	3	2	1	2	1
Ceuta/Helipuerto	46	46	1	46	--	18	17	1	18	--
Burgos	30	25	6	25	5	16	12	4	16	0
Huesca-Pirineos	3	--	3	2	1	1	0	1	1	0
Ciudad Real (1)	16	14	2	12	4	0	0	0	0	0
Algeciras/Helipuerto	25	25	0	25	--	9	9	0	9	--
Lleida-Alguaire (2)	0	--	--	--	--	33	24	9	8	26
<b>TOTAL</b>	<b>203.311</b>	<b>184.910</b>	<b>18.401</b>	<b>76.231</b>	<b>127.080</b>	<b>193.178</b>	<b>175.634</b>	<b>17.544</b>	<b>66.729</b>	<b>126.449</b>

Fuente: D. G. Aviación Civil. M.º de Fomento.

(p) Provisional.

"--" No existe dato.

"0" Cifra inferior a la mitad de la unidad utilizada.

(1) Aeropuerto privado no gestionado por Aeropuertos Españoles y Navegación Aérea (AENA).

(2) Aeropuerto público de titularidad autonómica gestionado por Aeroports Públics de Catalunya, SLU.

### 13. Transporte aéreo

#### 3.2. Pasajeros. Tráfico internacional por aeropuertos según clase de vuelo (entradas y salidas)

Unidad: Miles de pasajeros

AEROPUERTOS	2010			2011			2012 (p)		
	Total	Regular	No regular	Total	Regular	No regular	Total	Regular	No regular
Madrid-Barajas	30.931	30.112	819	32.456	31.968	488	30.615	30.203	412
Barcelona-El Prat	17.543	16.807	736	21.664	20.796	867	23.640	22.695	945
Palma de Mallorca	14.873	11.325	3.547	16.456	12.895	3.561	17.049	13.670	3.379
Gran Canaria	4.972	2.670	2.302	5.820	3.117	2.704	5.719	3.026	2.693
Málaga-Costa del Sol	9.448	8.757	691	10.097	9.388	710	10.122	9.441	681
Tenerife-Sur	6.118	3.598	2.519	7.496	4.469	3.026	7.535	4.602	2.933
Alicante	7.312	6.778	534	7.892	7.343	549	7.430	6.931	498
Ibiza	2.874	2.020	853	3.266	2.373	893	3.225	2.408	817
Sevilla	1.313	1.241	72	1.639	1.557	82	1.442	1.391	51
Lanzarote	2.922	1.657	1.265	3.424	2.044	1.380	3.392	2.026	1.366
Valencia	2.587	2.522	64	3.061	3.013	48	3.122	3.075	48
Almería	270	227	43	293	230	64	310	217	93
Menorca	1.115	490	626	1.199	539	660	1.265	551	715
Bilbao	1.019	958	61	1.251	1.217	34	1.433	1.387	46
FGL Granada-Jaén	108	106	2	58	55	3	22	19	3
Tenerife-Norte	86	79	7	50	37	13	47	28	19
Fuerteventura	2.875	1.742	1.134	3.625	2.270	1.355	3.316	2.100	1.216
Santiago	251	232	19	231	225	6	292	285	7
La Palma	212	143	70	214	147	67	245	155	89
Girona-Costa Brava	4.029	3.886	143	2.791	2.660	131	2.597	2.505	92
Melilla	0	--	0	0	--	0	0	0	0
Zaragoza	368	350	18	433	422	11	377	343	33
Jerez de la Frontera	370	348	21	345	324	21	375	347	28
Asturias	159	150	8	161	156	5	144	140	4
Vigo	96	95	1	117	114	3	93	89	4
Reus	1.197	815	382	1.175	796	379	887	554	334
Santander	325	322	3	359	358	1	341	339	2
San Sebastián	1	1	0	4	3	1	0	0	0
Vitoria	3	--	3	3	--	3	10	0	10
Pamplona	11	6	5	8	0	8	3	0	3
Murcia	1.237	1.233	4	1.167	1.163	4	1.112	1.108	4
Hierro (EI)	0	--	--	0	--	--	0	0	0
Valladolid	197	165	32	159	135	24	137	109	28
A Coruña	114	113	1	129	128	1	103	103	1
Córdoba	0	--	0	0	--	0	0	0	0
Badajoz	2	1	1	2	1	1	0	0	0
Salamanca	3	3	0	3	2	0	1	0	0
Madrid-Cuatro Vientos	0	--	0	0	--	0	0	0	0
León	4	3	0	5	4	0	1	1	0
La Gomera	0	--	--	0	0	0	0	0	0
Logroño-Agoncillo	2	--	2	0	--	0	1	0	1
Madrid-Torrejón	16	0	16	16	0	16	17	0	17
Albacete	1	1	0	1	1	0	1	1	0
Ceuta/Helipuerto	0	--	--	0	--	--	0	0	0
Burgos	3	2	1	5	2	3	0	0	0
Huesca-Pirineos	1	--	1	1	--	1	0	0	0
Ciudad Real (1)	17	16	1	4	2	1	0	0	0
Algeciras/Helipuerto	0	--	--	0	--	--	0	0	0
Lleida-Alguaire (2)	0	--	--	0	--	--	26	16	9
<b>TOTAL</b>	<b>114.984</b>	<b>98.973</b>	<b>16.012</b>	<b>127.080</b>	<b>109.954</b>	<b>17.126</b>	<b>126.449</b>	<b>109.865</b>	<b>16.583</b>

Fuente: D. G. Aviación Civil (M.º de Fomento) y Aeropuertos Españoles y Navegación Aérea (AENA).

(p) Provisional.

"--" No existe dato.

"0" cifra inferior a la mitad de la unidad utilizada.

(1) Aeropuerto privado no gestionado por Aeropuertos Españoles y Navegación Aérea (AENA).

(2) Aeropuerto público de titularidad autonómica gestionado por Aeroports Públics de Catalunya, SLU.

### 13. Transporte aéreo

#### 4. Mercancías. Tráfico total por tipo de vuelo y destino (entradas y salidas)

Unidad: Toneladas

AÑOS	Total	Regular	No regular	Interior			Internacional		
				Total	Regular	No regular	Total	Regular	No regular
1980	<b>376.444</b>	359.739	16.705	257.890	257.013	877	118.554	102.726	15.828
1985	<b>365.411</b>	351.717	13.694	209.825	208.812	1.013	155.586	142.904	12.682
1990	<b>424.733</b>	386.438	38.295	200.307	189.840	10.467	224.426	196.598	27.828
1995	<b>446.858</b>	363.604	83.254	202.228	171.000	31.228	244.630	192.604	52.026
1997	<b>528.558</b>	463.374	65.184	234.824	206.672	28.152	293.734	256.702	37.032
1998	<b>541.637</b>	484.874	56.763	234.365	215.400	18.965	307.272	269.474	37.798
1999	<b>589.911</b>	561.079	28.832	252.660	245.278	7.382	337.251	315.801	21.450
2000	<b>611.482</b>	599.761	11.721	254.836	253.456	1.380	356.646	346.305	10.341
2001	<b>578.815</b>	565.253	13.562	243.723	242.074	1.649	335.092	323.179	11.913
2002	<b>569.358</b>	544.224	25.134	227.741	220.633	7.108	341.617	323.591	18.026
2003	<b>573.075</b>	551.884	21.191	225.850	220.069	5.781	347.225	331.815	15.410
2004	<b>631.636</b>	623.496	8.140	240.905	239.931	974	390.731	383.565	7.166
2005	<b>610.338</b>	602.572	7.766	234.491	233.704	787	375.847	368.868	6.979
2006	<b>584.926</b>	453.103	131.824	214.359	151.178	63.181	370.567	301.925	68.642
2007	<b>608.756</b>	505.327	103.429	213.135	175.966	37.169	395.621	329.361	66.260
2008	<b>628.853</b>	516.214	112.639	199.805	166.725	33.081	429.048	349.489	79.559
2009 (*)	<b>565.329</b>	468.984	96.345	160.201	140.363	19.838	405.128	328.621	76.507
2010	<b>635.765</b>	554.300	81.465	147.732	134.053	13.679	488.033	420.247	67.787
2011	<b>671.753</b>	579.803	91.950	146.859	125.505	21.353	524.895	454.298	70.596
2012 (p)	<b>625.467</b>	556.294	69.173	120.062	105.311	14.750	505.406	450.982	54.423

Fuente: D. G. Aviación Civil. M.º de Fomento.

Nota: A partir de 2004 algunas compañías que operaban bajo la categoría de "charter" han pasado a la categoría de vuelo regular.

(\*) Incluido el tránsito del aeropuerto privado de Ciudad Real no gestionado por Aeropuertos Españoles y Navegación Aérea (AENA).

(p) Provisional.

### 13. Transporte aéreo

#### 4.1. Mercancías. Tráfico total por aeropuertos

Unidad: Toneladas

AEROPUERTOS	2010			2011			2012 (p)		
	Total	Regular	No regular	Total	Regular	No regular	Total	Regular	No regular
Madrid-Barajas	372.588	346.506	26.082	393.981	368.054	25.927	359.127	330.113	29.014
Barcelona-El Prat	103.939	84.502	19.437	96.539	82.505	14.034	94.456	81.967	12.489
Palma de Mallorca	17.244	16.322	922	15.757	15.095	662	13.692	13.318	374
Gran Canaria	24.433	22.864	1.569	23.608	21.653	1.955	20.506	18.419	2.086
Málaga-Costa del Sol	3.064	2.900	164	2.990	2.861	129	2.711	2.592	119
Tenerife-Sur	4.288	3.719	569	4.479	3.895	584	3.905	3.246	659
Alicante	3.113	1.532	1.580	3.012	1.092	1.919	2.526	911	1.615
Ibiza	3.196	2.905	291	2.755	2.618	137	2.616	2.587	29
Sevilla	5.453	1.083	4.371	5.127	1.668	3.458	4.774	1.578	3.196
Lanzarote	3.787	3.638	149	2.873	2.796	76	2.108	2.041	67
Valencia	11.428	6.706	4.722	10.509	7.470	3.038	11.068	7.729	3.339
Almería	14	11	3	10	9	1	9	6	3
Menorca	2.400	2.207	193	2.070	1.977	93	1.789	1.689	100
Bilbao	2.548	2.538	10	2.633	2.630	4	2.262	2.253	9
FGL Granada-Jaén	38	37	0	34	32	3	28	26	2
Tenerife-Norte	15.913	15.739	174	15.727	15.710	17	14.416	14.399	17
Fuerteventura	1.701	1.635	66	1.558	1.510	48	1.213	1.179	34
Santiago	1.957	540	1.417	1.787	251	1.536	1.816	324	1.492
La Palma	959	945	14	852	842	10	686	679	8
Girona-Costa Brava	62	--	62	62	0	62	134	--	134
Melilla	341	222	119	266	249	16	236	218	18
Zaragoza	42.531	36.092	6.439	48.576	44.339	4.236	71.092	69.117	1.975
Jerez de la Frontera	98	96	3	54	48	6	33	30	2
Asturias	111	109	2	137	135	2	102	99	2
Vigo	901	756	145	1.114	730	384	571	512	58
Reus	242	0	242	35	--	35	14	--	14
Santander	2	--	2	1	0	1	1	--	1
San Sebastián	19	19	--	32	11	21	36	9	27
Vitoria	12.912	241	12.671	34.691	1.194	33.497	13.201	934	12.267
Pamplona	42	28	14	34	4	30	12	3	9
Murcia-San Javier	2	2	--	1	1	--	0	0	--
Hierro (El)	145	145	--	135	135	--	113	113	--
Valladolid	32	3	29	46	20	26	19	4	15
A Coruña	245	245	--	252	252	--	196	196	--
Córdoba	0	--	--	0	--	--	0	--	--
Badajoz	0	--	--	0	--	--	0	--	--
Salamanca	0	--	--	0	--	--	0	--	--
Madrid-Cuatro Vientos	0	--	--	0	--	--	0	--	--
León	4	4	--	7	7	--	1	1	--
La Gomera	9	9	--	8	8	--	2	2	--
Logroño-Agoncillo	0	--	--	0	--	--	0	--	--
Madrid-Torrejón	0	--	0	0	--	--	0	--	0
Albacete	0	--	--	0	--	--	0	--	--
Ceuta/Helipuerto	1	1	--	1	1	--	0	0	--
Burgos	2	--	2	0	--	0	0	--	--
Huesca-Pirineos	0	--	--	0	--	--	0	--	--
Ciudad Real (1)	1	--	1	0	--	--	0	--	--
Algeciras/Helipuerto	0	--	--	0	0	--	0	--	--
Lleida-Alguaire (2)	0	--	--	0	--	--	0	--	--
<b>TOTAL</b>	<b>635.765</b>	<b>554.300</b>	<b>81.465</b>	<b>671.753</b>	<b>579.803</b>	<b>91.950</b>	<b>625.467</b>	<b>556.294</b>	<b>69.173</b>

Fuente: D. G. Aviación Civil. M.º de Fomento.

(p) Provisional.

"0" Cifra inferior a la mitad de la unidad utilizada.

(1) Aeropuerto privado no gestionado por Aeropuertos Españoles y Navegación Aérea (AENA).

(2) Aeropuerto público de titularidad autonómica gestionado por Aeroports Públics de Catalunya, SLU.

### 13. Transporte aéreo

#### 4.2. Mercancías. Tráfico total por aeropuertos según destino y clase de vuelo (entradas y salidas)

Año 2011

Unidad: Toneladas

AEROPUERTOS	Total	Interior			Internacional		
		Total	Regular	No regular	Total	Regular	No regular
Madrid-Barajas	393.981	47.651	44.835	2.817	346.330	323.219	23.111
Barcelona-El Prat	96.539	10.997	9.470	1.526	85.542	73.035	12.507
Palma de Mallorca	15.757	13.651	13.135	516	2.106	1.960	146
Gran Canaria	23.608	18.545	18.493	52	5.063	3.160	1.903
Málaga-Costa del Sol	2.990	1.153	1.123	29	1.837	1.737	100
Tenerife-Sur	4.479	2.419	2.390	30	2.060	1.506	555
Alicante	3.012	2.113	591	1.522	899	502	397
Ibiza	2.755	2.594	2.559	35	161	59	102
Sevilla	5.127	4.278	1.135	3.143	848	533	315
Lanzarote	2.873	2.667	2.659	7	206	137	69
Valencia	10.509	6.191	4.347	1.844	4.318	3.123	1.194
Almería	10	8	8	--	2	0	1
Menorca	2.070	2.061	1.972	89	9	4	4
Bilbao	2.633	2.127	2.127	0	506	503	4
FGL Granada-Jaén	34	34	32	2	1	--	1
Tenerife-Norte	15.727	15.560	15.560	--	166	150	17
Fuerteventura	1.558	1.341	1.338	4	216	172	44
Santiago	1.787	1.728	241	1.487	59	10	49
La Palma	852	714	714	0	138	128	10
Girona-Costa Brava	62	0	--	--	62	--	62
Melilla	266	266	249	16	0	--	--
Zaragoza	48.576	471	383	88	48.105	43.956	4.149
Jerez de la Frontera	54	48	47	1	7	1	5
Asturias	137	137	135	2	0	--	--
Vigo	1.114	798	723	75	315	7	308
Reus	35	1	--	1	34	--	34
Santander	1	0	0	--	1	--	1
San Sebastián	32	31	10	21	1	1	--
Vitoria	34.691	8.855	816	8.039	25.836	377	25.458
Pamplona	34	7	4	3	27	--	27
Murcia	1	1	1	--	0	0	--
Hierro (El)	135	135	135	--	0	--	--
Valladolid	46	7	4	3	39	16	23
A Coruña	252	251	251	--	1	1	--
Córdoba	0	0	--	--	0	--	--
Badajoz	0	0	--	--	0	--	--
Salamanca	0	0	--	--	0	--	--
Madrid-Cuatro Vientos	0	0	--	--	0	--	--
León	7	7	7	--	0	--	--
La Gomera	8	8	8	--	0	--	--
Logroño-Agoncillo	0	0	--	--	0	--	--
Madrid-Torrejón	0	0	--	--	0	--	--
Albacete	0	0	--	--	0	--	--
Ceuta/Helipuerto	1	1	1	--	0	--	--
Burgos	0	0	--	--	0	--	0
Huesca-Pirineos	0	0	--	--	0	--	--
Ciudad Real (1)	0	0	--	--	0	--	--
Algeciras/Helipuerto	0	0	0	--	0	--	--
<b>TOTAL</b>	<b>671.753</b>	<b>146.859</b>	<b>125.505</b>	<b>21.353</b>	<b>524.895</b>	<b>454.298</b>	<b>70.596</b>

Fuente: D. G. Aviación Civil. M.º de Fomento.

(1) Aeropuerto privado no gestionado por Aeropuertos Españoles y Navegación Aérea (AENA).

"0" Cifra inferior a la mitad de la unidad utilizada.

(p) Provisional.

### 13. Transporte aéreo

#### 4.2. Mercancías. Tráfico total por aeropuertos según destino y clase de vuelo (entradas y salidas).

Año 2012 (p)

Unidad: Toneladas

AEROPUERTOS	Total	Interior			Internacional		
		Total	Regular	No regular	Total	Regular	No regular
Madrid-Barajas	359.127	41.186	38.789	2.396	317.941	291.323	26.618
Barcelona-El Prat	94.456	8.334	7.311	1.023	86.122	74.656	11.466
Palma de Mallorca	13.692	11.964	11.694	270	1.728	1.624	105
Gran Canaria	20.506	15.525	15.355	169	4.981	3.064	1.917
Málaga-Costa del Sol	2.711	873	848	25	1.838	1.744	94
Tenerife-Sur	3.905	1.911	1.890	21	1.994	1.356	639
Alicante	2.526	2.011	415	1.596	514	496	19
Ibiza	2.616	2.544	2.526	18	72	61	11
Sevilla	4.774	4.330	1.247	3.083	443	331	112
Lanzarote	2.108	1.932	1.932	0	176	109	67
Valencia	11.068	3.712	1.491	2.221	7.356	6.238	1.118
Almería	9	7	5	2	1	1	0
Menorca	1.789	1.781	1.682	99	8	7	2
Bilbao	2.262	1.790	1.789	1	473	464	8
FGL Granada-Jaén	28	26	26	--	2	--	2
Tenerife-Norte	14.416	14.205	14.198	7	211	201	10
Fuerteventura	1.213	1.024	1.024	0	189	155	34
Santiago	1.816	1.791	299	1.491	25	25	1
La Palma	686	581	580	0	106	98	7
Girona-Costa Brava	134	0	--	--	134	--	134
Melilla	236	236	218	18	0	--	--
Zaragoza	71.092	317	314	3	70.775	68.803	1.971
Jerez de la Frontera	33	17	15	2	16	15	1
Asturias	102	102	99	2	0	--	--
Vigo	571	514	512	2	57	0	57
Reus	14	2	--	2	12	--	12
Santander	1	0	--	--	1	--	1
San Sebastián	36	34	7	27	1	1	--
Vitoria	13.201	2.994	726	2.269	10.207	208	9.998
Pamplona	12	5	3	2	7	--	7
Murcia	0	0	0	--	0	0	--
Hierro (El)	113	113	113	--	0	--	--
Valladolid	19	5	3	1	14	0	14
A Coruña	196	195	195	--	0	0	--
Córdoba	0	0	--	--	0	--	--
Badajoz	0	0	--	--	0	--	--
Salamanca	0	0	--	--	0	--	--
Madrid-Cuatro Vientos	0	0	--	--	0	--	--
León	1	1	1	--	0	--	--
La Gomera	2	2	2	--	0	--	--
Logroño-Agoncillo	0	0	--	--	0	--	--
Madrid-Torrejón	0	0	--	0	0	--	0
Albacete	0	0	--	--	0	--	--
Ceuta/Helipuerto	0	0	0	--	0	--	--
Burgos	0	0	--	--	0	--	--
Huesca-Pirineos	0	0	--	--	0	--	--
Ciudad Real (1)	0	0	--	--	0	--	--
Algeciras/Helipuerto	0	0	--	--	0	--	--
Lleida-Alguaire (2)	0	0	--	--	0	--	--
<b>TOTAL</b>	<b>625.467</b>	<b>120.062</b>	<b>105.311</b>	<b>14.750</b>	<b>505.406</b>	<b>450.982</b>	<b>54.423</b>

Fuente: D. G. Aviación Civil. M.º de Fomento.

(p) Provisional.

"0" Cifra inferior a la mitad de la unidad utilizada.

(1) Aeropuerto privado no gestionado por Aeropuertos Españoles y Navegación Aérea (AENA).

(2) Aeropuerto público de titularidad autonómica gestionado por Aeroports Públics de Catalunya, SLU.

### 13. Transporte aéreo

#### 5. Compañías nacionales. Salidas de aeronaves según clase de vuelo y destino

AÑOS	TOTAL	Regular			No regular		
		Total	Interior	Internacional	Total	Interior	Internacional
1980	<b>239.838</b>	207.901	138.622	69.279	31.937	5.584	26.353
1985	<b>213.485</b>	181.622	112.838	68.784	31.863	5.886	25.977
1990	<b>312.050</b>	244.693	182.187	62.506	67.357	30.430	36.927
1995	<b>379.647</b>	314.128	229.471	84.657	65.519	25.006	40.513
1996	<b>397.172</b>	337.173	250.888	86.285	59.999	22.173	37.826
1997	<b>439.742</b>	371.373	284.083	87.290	68.369	22.895	45.474
1998	<b>465.774</b>	387.901	293.672	94.229	77.873	24.259	53.614
1999	<b>492.758</b>	414.188	315.259	98.929	78.570	22.235	56.335
2000	<b>559.665</b>	482.097	357.596	124.501	77.568	21.489	56.079
2001	<b>592.017</b>	517.481	374.242	143.239	74.536	20.882	53.654
2002	<b>568.378</b>	493.712	349.450	144.262	74.666	22.237	52.429
2003	<b>597.044</b>	517.930	362.478	155.452	79.114	24.594	54.520
2004	<b>625.500</b>	547.473	380.233	167.240	78.027	23.866	54.161
2005	<b>655.436</b>	585.887	415.463	170.424	69.549	20.142	49.407
2006	<b>676.905</b>	603.863	432.160	171.703	73.042	21.809	51.233
2007	<b>681.495</b>	608.503	436.859	171.644	72.992	27.839	45.153
2008	<b>605.546</b>	565.379	399.376	166.003	40.167	8.928	31.239
2009	<b>514.125</b>	491.054	341.663	149.391	23.071	5.886	17.185
2010	<b>574.938</b>	553.910	344.249	209.661	21.028	6.663	14.365
2011	<b>493.969</b>	445.911	292.927	152.984	48.058	14.108	33.950
2012 (p)	<b>361.218</b>	319.132	193.014	126.118	42.086	12.878	29.208

Fuente: D. G. Aviación Civil. M.º de Fomento.

(p) Provisional.



### 13. Transporte aéreo

#### 5.1. Compañías nacionales. Iberia. Salidas de aeronaves por clase de vuelo y destino

AÑOS	TOTAL	Regular			No regular		
		Total	Interior	Internacional	Total	Interior	Internacional
1980	<b>185.883</b>	185.713	116.522	69.191	170	16	154
1985	<b>154.229</b>	153.807	85.023	68.784	422	34	388
1990	<b>169.866</b>	168.483	105.977	62.506	1.383	1.162	221
1995	<b>150.488</b>	150.482	78.784	71.698	6	1	5
1996	<b>159.692</b>	159.677	80.791	78.886	15	4	11
1997	<b>159.671</b>	159.634	81.638	77.996	37	19	18
1998	<b>228.600</b>	228.594	144.552	84.042	6	5	1
1999	<b>228.223</b>	228.223	145.943	82.280	--	--	--
2000	<b>235.894</b>	235.894	146.828	89.066	--	--	--
2001	<b>247.152</b>	247.133	146.993	100.140	19	11	8
2002	<b>236.532</b>	236.003	134.116	101.887	529	208	321
2003	<b>244.362</b>	243.265	139.163	104.102	1.097	235	862
2004	<b>256.267</b>	255.049	143.651	111.398	1.218	332	886
2005	<b>251.256</b>	250.784	142.410	108.374	472	277	195
2006	<b>243.313</b>	243.016	135.981	107.035	297	188	109
2007	<b>229.186</b>	228.719	123.994	104.725	467	286	181
2008	<b>196.485</b>	196.156	95.924	100.232	329	173	156
2009	<b>173.594</b>	173.275	84.601	88.674	319	187	132
2010	<b>226.257</b>	225.913	77.044	148.869	344	164	180
2011	<b>139.970</b>	139.634	58.305	81.329	336	175	161
2012 (p)	<b>115.689</b>	115.358	41.852	73.506	331	173	158

Fuente: D. G. Aviación Civil. M.º de Fomento.  
(p) Provisional.

### 13. Transporte aéreo

#### 5.2. Compañías nacionales. Pasajeros transportados según clase de vuelo y destino

Unidad: Miles de personas

AÑOS	TOTAL	Regular			No regular		
		Total	Interior	Internacional	Total	Interior	Internacional
1980	<b>18.216</b>	15.089	9.952	5.137	3.127	702	2.425
1985	<b>19.454</b>	14.844	8.874	5.970	3.476	472	3.004
1990	<b>29.809</b>	21.652	15.739	5.913	8.157	3.159	4.998
1995	<b>32.625</b>	25.779	18.603	7.176	6.846	1.676	5.170
1996	<b>34.511</b>	27.962	20.289	7.673	6.549	1.521	5.028
1997	<b>37.827</b>	30.313	22.086	8.227	7.514	1.437	6.077
1998	<b>39.401</b>	31.594	22.623	8.971	7.807	1.499	6.308
1999	<b>41.205</b>	33.559	23.978	9.581	7.646	1.292	6.354
2000	<b>46.630</b>	39.541	27.341	12.200	7.089	1.001	6.088
2001	<b>48.105</b>	41.470	28.663	12.807	6.635	762	5.873
2002	<b>47.009</b>	40.397	27.538	12.859	6.612	846	5.766
2003	<b>49.794</b>	42.507	28.992	13.515	7.287	1.077	6.210
2004	<b>52.591</b>	45.553	30.850	14.703	7.038	1.123	5.915
2005	<b>56.494</b>	49.934	33.951	15.983	6.560	1.054	5.506
2006	<b>59.631</b>	53.090	35.673	17.417	6.541	954	5.587
2007	<b>60.395</b>	54.445	36.367	18.079	5.950	1.352	4.598
2008	<b>53.263</b>	48.936	30.870	18.066	4.327	732	3.595
2009	<b>45.835</b>	43.188	26.074	17.113	2.648	592	2.056
2010	<b>43.953</b>	41.603	24.559	17.045	2.350	726	1.624
2011	<b>43.243</b>	40.513	22.928	17.584	2.730	646	2.084
2012 (p)	<b>31.246</b>	29.432	14.084	15.349	1.814	498	1.316

Fuente: D. G. Aviación Civil. M.º de Fomento.

(p) Provisional.

### 13. Transporte aéreo

#### 5.3. Compañías nacionales. Pasajeros-km por clase de vuelo y destino

Unidad: Millones de pasajeros-km

AÑOS	TOTAL	Regular			No regular		
		Total	Interior	Internacional	Total	Interior	Internacional
1980	<b>20.965</b>	15.517	5.227	10.290	5.448	459	4.989
1985	<b>25.074</b>	18.334	4.945	13.389	6.740	364	6.376
1990	<b>38.793</b>	24.157	8.591	15.566	14.636	2.896	11.740
1995	<b>45.413</b>	31.064	11.311	19.753	14.349	1.750	12.599
1996	<b>47.774</b>	33.912	12.438	21.474	13.862	1.636	12.226
1997	<b>53.733</b>	37.234	13.645	23.589	16.499	1.633	14.866
1998	<b>56.676</b>	40.042	14.014	26.028	16.634	1.736	14.898
1999	<b>61.151</b>	44.172	15.916	28.256	16.979	1.491	15.488
2000	<b>67.443</b>	52.379	17.376	35.003	15.064	1.086	13.978
2001	<b>69.884</b>	55.324	18.029	37.295	14.560	866	13.694
2002	<b>68.223</b>	54.048	17.537	36.511	14.175	928	13.247
2003	<b>73.320</b>	57.591	18.871	38.720	15.729	1.228	14.501
2004	<b>79.229</b>	64.149	20.641	43.508	15.080	1.343	13.737
2005	<b>86.512</b>	71.205	22.970	48.235	15.307	1.278	14.029
2006	<b>92.582</b>	77.061	24.004	53.057	15.522	1.127	14.394
2007	<b>96.364</b>	82.403	24.347	58.056	13.961	1.586	12.376
2008	<b>91.470</b>	81.072	21.307	59.765	10.398	930	9.467
2009	<b>81.279</b>	74.362	18.428	55.934	6.917	805	6.112
2010	<b>82.874</b>	77.442	17.803	59.639	5.432	883	4.549
2011	<b>84.900</b>	79.932	16.504	63.427	4.968	662	4.306
2012 (p)	<b>72.097</b>	68.722	10.047	58.676	3.374	359	3.016

Fuente: D. G. Aviación Civil. M.º de Fomento.

(p) Provisional.

### 13. Transporte aéreo

#### 5.3.1. Compañías nacionales. Iberia. Pasajeros y pasajeros-km por destino

AÑOS	Pasajeros (miles)			Pasajeros-km (millones)		
	Total	Interior	Internacional	Total	Interior	Internacional
1980	13.690	8.560	5.130	14.851	4.563	10.288
1985	13.086	7.116	5.970	17.592	4.202	13.390
1990	16.228	10.315	5.913	22.112	6.545	15.567
1995	14.215	7.976	6.239	23.803	5.538	18.265
1996	15.278	8.189	7.089	25.816	5.655	20.161
1997	16.080	8.601	7.479	25.471	5.620	19.851
1998	22.253	13.979	8.274	32.475	9.135	23.340
1999	22.204	13.756	8.448	34.603	9.228	25.375
2000	24.923	15.105	9.818	40.017	10.372	29.645
2001	25.245	15.015	10.230	41.265	10.346	30.919
2002	24.222	13.809	10.413	40.420	9.308	31.112
2003	25.097	14.521	10.576	41.982	9.661	32.321
2004	26.259	14.823	11.436	45.787	9.831	35.956
2005	27.512	15.411	12.101	49.104	10.204	38.900
2006	27.571	14.673	12.898	52.424	9.629	42.794
2007	26.685	13.729	12.956	54.197	8.739	45.459
2008	23.143	10.323	12.820	52.846	6.795	46.051
2009	20.752	8.911	11.842	49.556	6.084	43.472
2010	19.870	8.311	11.559	51.168	5.707	45.461
2011	17.384	6.201	11.183	51.199	4.531	46.668
2012 (p)	14.873	4.475	10.399	47.969	3.629	44.339

Fuente: D. G. Aviación Civil. M.<sup>o</sup> de Fomento.

(p) Provisional.

### 13. Transporte aéreo

#### 5.4. Compañías nacionales. Toneladas-km por clase de vuelo y destino

Unidad: Millones de toneladas-km

AÑOS	TOTAL	Regular			No regular		
		Total	Interior	Internacional	Total	Interior	Internacional
1980	<b>2.266</b>	1.808	541	1.267	458	39	419
1985	<b>2.997</b>	2.295	516	1.779	702	33	669
1990	<b>4.568</b>	2.957	881	2.076	1.611	353	1.258
1995	<b>4.782</b>	3.486	1.088	2.398	1.296	167	1.129
1996	<b>5.025</b>	3.802	1.204	2.598	1.223	152	1.071
1997	<b>5.507</b>	4.100	1.320	2.780	1.407	153	1.254
1998	<b>5.892</b>	4.379	1.341	3.038	1.513	163	1.350
1999	<b>6.512</b>	4.828	1.454	3.374	1.684	151	1.533
2000	<b>7.122</b>	5.631	1.664	3.967	1.491	122	1.369
2001	<b>7.361</b>	5.897	1.724	4.173	1.464	104	1.360
2002	<b>7.117</b>	5.715	1.675	4.040	1.402	110	1.292
2003	<b>7.604</b>	6.102	1.828	4.274	1.502	136	1.366
2004	<b>8.306</b>	6.856	1.998	4.858	1.450	130	1.320
2005	<b>8.927</b>	7.481	2.198	5.283	1.446	124	1.322
2006	<b>9.514</b>	8.057	2.249	5.808	1.457	109	1.348
2007	<b>9.960</b>	8.644	2.270	6.374	1.316	166	1.150
2008	<b>9.423</b>	8.460	1.993	6.467	963	87	876
2009	<b>8.375</b>	7.712	1.713	6.000	663	77	586
2010	<b>8.831</b>	8.292	1.649	6.643	539	96	443
2011	<b>9.190</b>	8.669	1.699	6.971	521	76	444
2012 (p)	<b>7.801</b>	7.389	945	6.444	412	76	336

Fuente: D. G. Aviación Civil. M.º de Fomento.

(p) Provisional.

### 13. Transporte aéreo

#### 5.4.1. Compañías nacionales. Iberia. Toneladas-km por clase de vuelo y destino

Unidad: Millones de toneladas-km

AÑOS	TOTAL	Regular			No regular		
		Total	Interior	Internacional	Total	Interior	Internacional
1980	<b>1.762</b>	1.750	483	1.267	12	--	12
1985	<b>2.301</b>	2.227	448	1.779	74	1	73
1990	<b>2.838</b>	2.776	700	2.076	62	47	15
1995	<b>2.850</b>	2.849	581	2.268	1	1	--
1996	<b>3.084</b>	3.083	599	2.484	1	1	--
1997	<b>3.247</b>	3.241	642	2.599	6	1	5
1998	<b>3.688</b>	3.688	912	2.776	--	--	--
1999	<b>3.934</b>	3.934	934	3.000	--	--	--
2000	<b>4.491</b>	4.491	1.034	3.457	--	--	--
2001	<b>4.610</b>	4.610	1.033	3.577	--	--	--
2002	<b>4.485</b>	4.485	933	3.552	--	--	--
2003	<b>4.645</b>	4.643	967	3.676	2	--	2
2004	<b>5.153</b>	5.151	981	4.170	2	--	2
2005	<b>5.441</b>	5.441	1.008	4.433	--	--	--
2006	<b>5.833</b>	5.833	950	4.883	--	--	--
2007	<b>6.099</b>	6.099	861	5.238	--	--	--
2008	<b>5.910</b>	5.910	681	5.230	--	--	--
2009	<b>5.482</b>	5.481	601	4.880	0	0	0
2010	<b>5.916</b>	5.916	562	5.354	1	0	0
2011	<b>5.980</b>	5.980	453	5.527	0	0	0
2012 (p)	<b>5.504</b>	5.504	364	5.140	0	0	0

Fuente: D. G. Aviación Civil. M.º de Fomento.  
(p) Provisional.

### 13. Transporte aéreo

#### 5.5. Compañías nacionales. Ratios de tráfico aéreo regular

AÑOS	Pasajeros-km realizados (miles)	Asientos-km disponibles (miles)	Pasajeros-km / Asientos-km	t-km realizados (miles)	t-km disponibles (miles)	t-km realiz. / t-km dispon.
1980	15.517.274	26.117.152	0,594	1.807.868	3.241.317	0,558
1985	18.334.430	27.814.868	0,659	2.295.128	3.414.933	0,672
1990	24.157.117	34.812.630	0,694	2.957.344	4.872.943	0,607
1995	31.063.518	45.407.077	0,684	3.485.943	5.927.990	0,588
1996	33.912.438	49.858.133	0,680	3.802.369	6.506.423	0,584
1997	37.233.593	52.613.198	0,708	4.099.887	7.064.528	0,580
1998	40.042.509	56.943.938	0,703	4.378.405	7.353.674	0,595
1999	44.950.860	64.070.776	0,702	4.814.124	8.211.461	0,586
2000	52.378.679	72.925.302	0,718	5.630.883	9.367.703	0,601
2001	55.323.739	80.077.132	0,691	5.896.952	10.140.953	0,581
2002	54.048.399	75.376.623	0,717	5.714.821	9.624.315	0,594
2003	57.591.346	78.799.377	0,731	6.102.099	10.134.140	0,602
2004	64.149.475	87.445.645	0,734	6.855.658	11.239.805	0,610
2005	71.205.006	95.518.121	0,745	7.481.251	12.088.304	0,619
2006	77.060.758	99.770.448	0,772	8.057.461	12.473.234	0,646
2007	82.403.019	105.147.639	0,784	8.643.895	13.062.128	0,662
2008	81.072.702	104.786.415	0,774	8.459.763	13.052.846	0,648
2009	74.361.858	95.442.530	0,779	7.712.178	12.322.930	0,626
2010	77.441.762	97.044.747	0,798	8.291.910	12.718.260	0,652
2011	79.931.682	100.690.447	0,794	8.669.403	13.061.762	0,664
2012 (p)	68.722.366	84.785.695	0,811	7.389.321	11.215.256	0,659

Fuente: D. G. Aviación Civil. M.º de Fomento.

(p) Provisional.

### 13. Transporte aéreo

#### 5.6. Compañías nacionales. Ratios de tráfico aéreo no regular

AÑOS	Pasajeros-km realizados (miles)	Asientos-km disponibles (miles)	Pasajeros-km / Asientos-km	t-km realizados (miles)	t-km disponibles (miles)	t-km realiz. / t-km dispon.
1980	5.448.216	6.785.338	0,803	458.432	722.328	0,635
1985	6.739.742	8.217.725	0,820	702.151	1.253.270	0,560
1990	14.635.774	18.361.350	0,797	1.125.265	1.963.623	0,573
1995	14.349.341	18.246.866	0,786	1.296.301	1.771.719	0,732
1996	13.861.729	17.360.254	0,798	1.222.725	1.701.153	0,719
1997	16.499.432	20.053.858	0,823	1.407.324	1.901.869	0,740
1998	16.634.005	20.386.558	0,816	1.513.437	2.042.857	0,741
1999	16.978.677	21.417.530	0,793	1.684.496	2.270.015	0,742
2000	15.063.943	18.505.974	0,814	1.491.119	1.979.101	0,753
2001	14.559.732	17.813.465	0,817	1.464.150	1.935.016	0,757
2002	14.175.269	17.652.432	0,803	1.402.401	1.877.674	0,747
2003	15.728.581	19.369.261	0,812	1.502.008	2.040.465	0,736
2004	15.079.863	18.639.280	0,809	1.450.156	1.980.435	0,732
2005	15.307.059	18.694.167	0,819	1.445.732	2.326.403	0,621
2006	15.521.619	19.222.606	0,807	1.456.849	2.632.932	0,553
2007	13.961.359	17.479.582	0,799	1.315.779	2.412.673	0,545
2008	10.397.682	12.554.360	0,828	962.339	1.259.180	0,764
2009	6.917.183	8.246.389	0,839	662.557	877.921	0,755
2010	5.432.334	6.619.845	0,821	539.057	712.221	0,757
2011	4.967.939	6.213.096	0,800	520.688	826.604	0,630
2012 (p)	3.374.357	4.205.870	0,802	412.034	1.927.358	0,214

Fuente: D. G. Aviación Civil. M.<sup>o</sup> de Fomento.  
(p) Provisional.